

LEYENDA

	SUELO URBANO CONSOLIDADO
	SUELO URBANO NO CONSOLIDADO
	SUELO URBANIZABLE
	SRNUEP-PAC: PROTECCIÓN CULTURAL

APnº ÁMBITOS DE PROTECCIÓN ARQUEOLÓGICA

<p>AP01 - CASTILLO-CASCO HISTÓRICO</p> <p>AP02 - LOS CASTELLARES</p> <p>AP03 - CERRICO DON FELIPE</p> <p>AP04 - CERRO DE LA PERDIZ</p> <p>AP05 - SIERRA DE MEDIA BARBA</p> <p>AP06 - LOS CALDERONES</p> <p>AP07 - EL ARABINEJO</p> <p>AP08 - EL CEGARRÓN</p>	<p>AP09 - CERRO DE LOS CONEJOS</p> <p>AP10 - CERRO DE LAS ZORRERAS</p> <p>AP11 - CERRO DE LAS VIZCAINAS</p> <p>AP12 - PEÑA DE LA MINA</p> <p>AP13 - LOS CUADRILLOS</p> <p>AP14 - CERRO DE LOS SANTOS</p> <p>AP15 - CASA DE DOÑA JULIANA</p> <p>AP16 - CUEVAS DE VENANCIO</p>	<p>AP17 - LLANO DE LA CONSOLACIÓN</p> <p>AP18 - TEJERA DE LOS CAMPILLOS</p> <p>AP19 - CUEVA NEGRA</p> <p>AP20 - POZO DE LA HIGUERA</p> <p>AP21 - CUEVA DEL CANO</p> <p>AP22 - MORRA DE CHARRANTE</p> <p>AP23 - MORRA DE CHARRANTE</p> <p>AP24 - BIC MONTE ARABI</p>
--	--	---

ELEMENTOS DEL PATRIMONIO CULTURAL

<p>INCLUIDOS EN EL ÁMBITO AP02</p> <p>005 - LOS CASTELLARES (Y)</p> <p>INCLUIDOS EN EL ÁMBITO AP03</p> <p>006 - CERRICO DE DON FELIPE (Y)</p> <p>INCLUIDOS EN EL ÁMBITO AP04</p> <p>007 - CERRO DE LA PERDIZ (Y)</p> <p>INCLUIDOS EN EL ÁMBITO AP05</p> <p>009 - CERRO DE LOS CASTILLOS (Y)</p> <p>010 - PUNTA DE MEDIA BARBA (Y)</p> <p>011 - MORRA DE MEDIA BARBA (Y)</p> <p>012 - CUEVA DE MEDIA BARBA (Y)</p> <p>INCLUIDOS EN EL ÁMBITO AP06</p> <p>008 - CASA DE LOS CALDERONES (Y)</p> <p>023 - CERRICO REDONDO (Y)</p> <p>057 - ARRIBO DE LA RAMBLA DE LOS CALDERONES (Y)</p> <p>INCLUIDOS EN EL ÁMBITO AP07</p> <p>019 - CERRO DE LA CUEVA ALTA SEPTENTRIONAL (Y)</p> <p>020 - PEÑA ORIENTAL DEL ARABINEJO (Y)</p> <p>021 - PEÑA MERIDIONAL DEL ARABINEJO (Y)</p> <p>022 - CERRO DE LA CUEVA ALTA MERIDIONAL (Y)</p> <p>INCLUIDOS EN EL ÁMBITO AP08</p> <p>014 - EL CEGARRÓN (Y)</p> <p>059 - LOMAS DE LA ESPARTOSA (Y)</p> <p>INCLUIDOS EN EL ÁMBITO AP09</p> <p>015 - CERRO DE LOS CONEJOS (Y)</p> <p>055 - LAS RAMBLAS (Y)</p> <p>INCLUIDOS EN EL ÁMBITO AP10</p> <p>016 - CERRO DE LAS ZORRERAS (Y)</p> <p>INCLUIDOS EN EL ÁMBITO AP11</p> <p>017 - CERRO DE LAS VIZCAINAS (Y)</p> <p>INCLUIDOS EN EL ÁMBITO AP12</p> <p>018 - PEÑA DE LA MINA (Y)</p> <p>INCLUIDOS EN EL ÁMBITO AP13</p> <p>024 - LOS CUADRILLOS (Y)</p> <p>INCLUIDOS EN EL ÁMBITO AP14</p> <p>025 - CERRO DE LOS SANTOS (Y)</p> <p>026 - LOMA DE LA CANADA (Y)</p>	<p>INCLUIDOS EN EL ÁMBITO AP15</p> <p>028 - CASA DE DOÑA JULIANA (Y)</p> <p>INCLUIDOS EN EL ÁMBITO AP16</p> <p>035 - ARRIBOS DE LA VENTA (Y)</p> <p>056 - CUEVAS DE VENANCIO (Y)</p> <p>INCLUIDOS EN EL ÁMBITO AP17</p> <p>031 - LLANO DE LA CONSOLACIÓN (Y)</p> <p>034 - LA TORRECIJA II (Y)</p> <p>INCLUIDOS EN EL ÁMBITO AP18</p> <p>032 - TEJERA DE CAMPILLOS (Y)</p> <p>INCLUIDOS EN EL ÁMBITO AP19</p> <p>037 - CUEVA NEGRA (Y)</p> <p>038 - PUNTA DEL ESTRECHO DE CUEVA NEGRA (Y)</p> <p>INCLUIDOS EN EL ÁMBITO AP20</p> <p>042 - POZO DE LA HIGUERA (Y)</p> <p>INCLUIDOS EN EL ÁMBITO AP21</p> <p>052 - CUEVA DEL CANO (Y)</p> <p>INCLUIDOS EN EL ÁMBITO AP22</p> <p>053 - LOMA DEL CANO (Y)</p> <p>054 - MORRA DE CHARRANTE (Y)</p> <p>ELEMENTOS FUERA DE LOS ÁMBITOS</p> <p>027 - ALIBRE DEL MUÑO</p> <p>029 - LOS ARCOS DEL MOLINO</p> <p>036 - CUICO DEL PAGO NUEVO</p> <p>035 - VENTA DE LA BALAGUERA</p> <p>039 - MOLINO DE VIENTO</p> <p>040 - CHOZO DE AL CANADA DE PEDRO LÓPEZ</p> <p>041 - MOJÓN I POZO DE LA HIGUERA</p> <p>043 - MOJÓN II POZO DE LA HIGUERA</p> <p>044 - CASILLAS DE HIDROELÉCTRICA</p> <p>045 - CUICO DE LOS PALANCARES I</p> <p>046 - CHOZO DE LOS PALANCARES II</p> <p>047 - CUICO DE LOS PALANCARES III</p> <p>048 - CORRAL Y COSMENAR DEL CHISNAR</p> <p>049 - NORIA DE LA CASA DEL PADRE ALBERTO</p> <p>050 - PALOMAR DE LA CASA DE BORJA</p> <p>051 - CUICO DE LA CANTERA</p>
---	--

(Y): YACIMIENTO ARQUEOLÓGICO (COMO MEDIDA PREVENTIVA DE PROTECCIÓN, NO PUEDE SEÑALARSE CON PRECISIÓN LA UBICACIÓN DE LOS YACIMIENTOS ARQUEOLÓGICOS)

NOTA: EL ÁMBITO AP01 SE UBICA DENTRO DEL NÚCLEO URBANO

PLAN DE ORDENACIÓN MUNICIPAL DE MONTEALEGRE DEL CASTILLO (ALBACETE)

PROMOTOR: **EXCMO. AYUNTAMIENTO DE MONTEALEGRE DEL CASTILLO**

CONSULTOR: **FERNÁNDEZ-PACHECO INGENIEROS, S.L.**
 Plaza del Alfozano, 9-Bis, 1º
 02001 Albacete
 E-mail: fpi@fpingenieros.com www.fpingenieros.com

EXPEDIENTE: FP02650.001.11.MTC POM.v2.m2

LOS INGENIEROS DE CAMINOS, CANALES Y PUERTOS:
 ANTONIO FERNÁNDEZ-PACHECO SÁNCHEZ Colegiado nº 30.058
 JAVIER CONTRERAS BUENO Colegiado nº 23.872

FASE ADMINISTRATIVA: Art. 135.3

SISTEMA GEODÉSICO: ETRS 89

ESCALA: 1 / 10.000
 0m 100m 200m 300m 400m 500m
 (ORIGINAL A-1)

FECHA: NOVIEMBRE 2012
 REVISADO JULIO 2015

DESIGNACIÓN: ORDENACIÓN DEL TÉRMINO MUNICIPAL, SUELO RÚSTICO NO URBANIZABLE DE ESPECIAL PROTECCIÓN AMBIENTAL, NATURAL, CULTURAL, PAISAJÍSTICA O DE ENTORNO. SUBCATEGORÍA SRNUEP-PAC

Nº OE.1.1.3
 HOJA: 01 DE 09

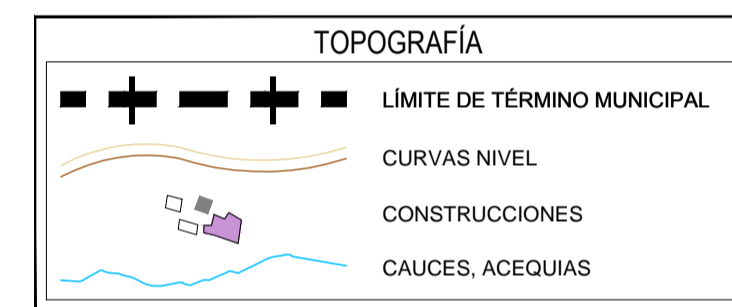
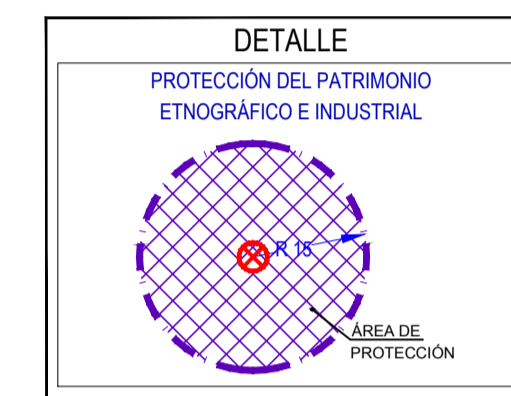
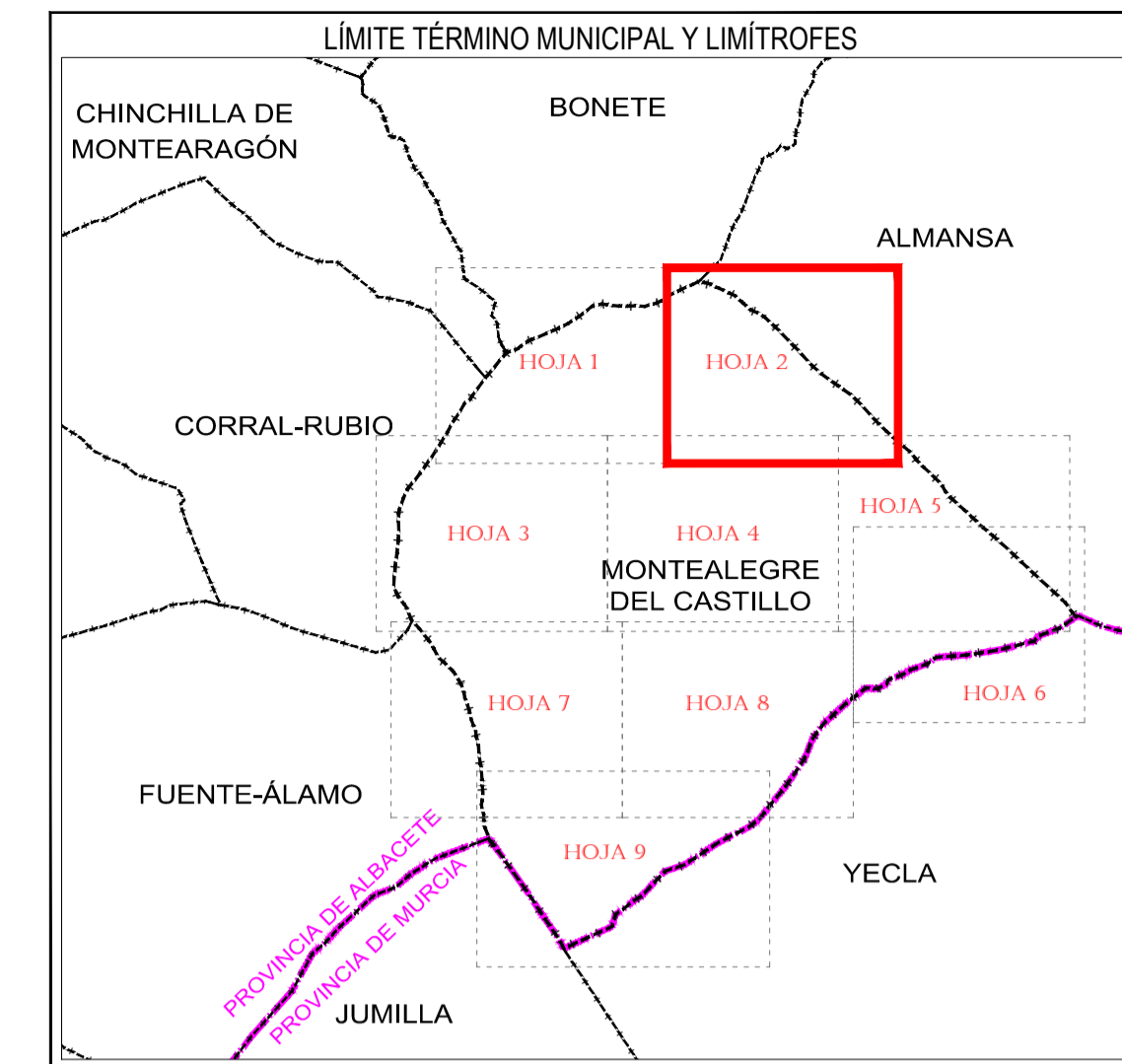
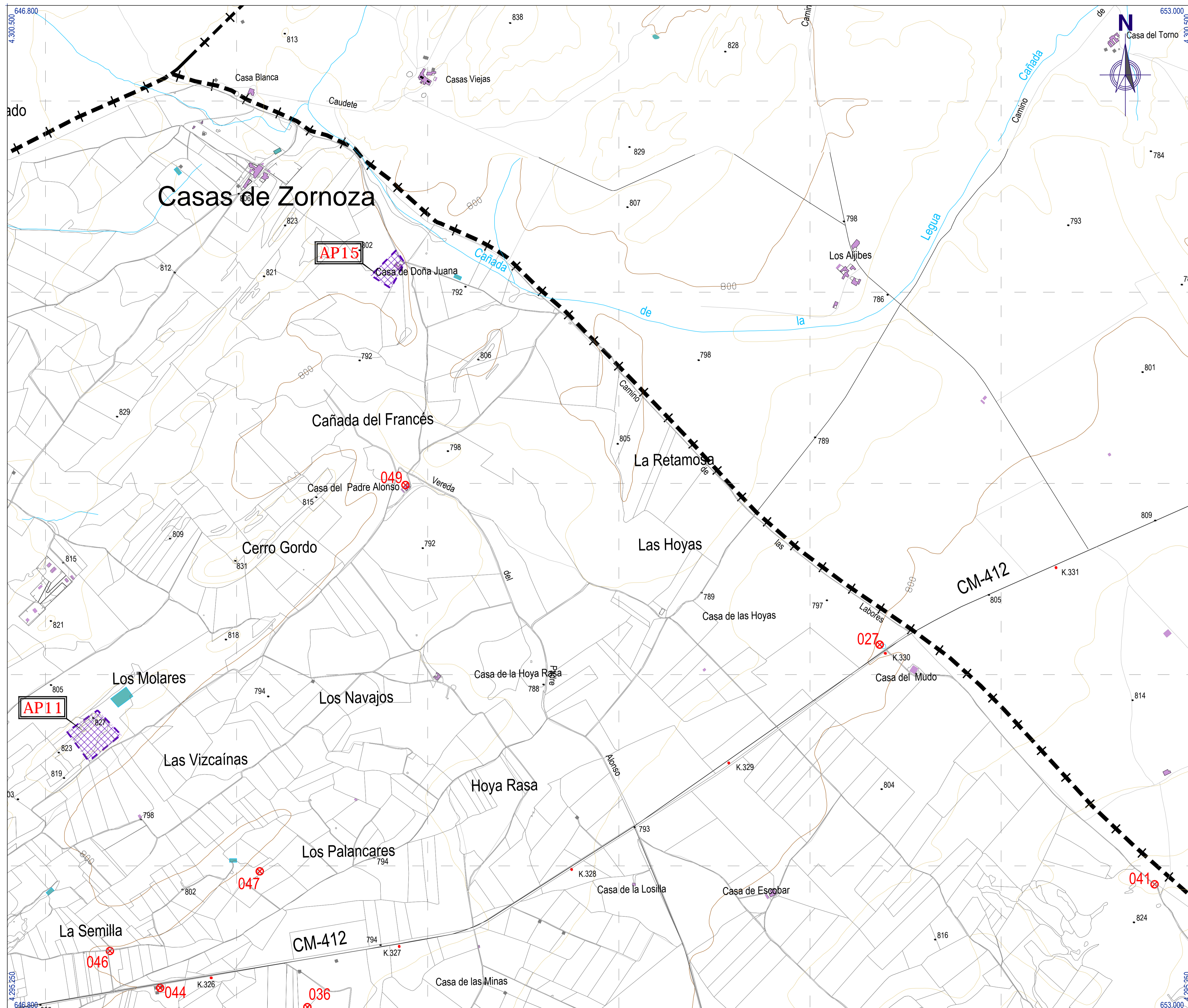

LEYENDA	
	SUELO URBANO CONSOLIDADO
	SUELO URBANO NO CONSOLIDADO
	SUELO URBANIZABLE
	SRNUEP-PAC: PROTECCIÓN CULTURAL
	ÁMBITOS DE PROTECCIÓN ARQUEOLÓGICA
	ELEMENTOS DEL PATRIMONIO CULTURAL

ÁMBITOS DE PROTECCIÓN ARQUEOLÓGICA		
AP01 - CASTILLO-CASCO HISTÓRICO	AP09 - CERRO DE LOS CONEJOS	AP17 - LLANO DE LA CONSOLACIÓN
AP02 - LOS CASTELLARES	AP10 - CERRO DE LAS ZORRERAS	AP18 - TEJERA DE LOS CAMPILLOS
AP03 - CERRICO DON FELIPE	AP11 - CERRO DE LAS VIZCAÍNAS	AP19 - CUEVA NEGRA
AP04 - CERRO DE LA PERDIZ	AP12 - PEÑA DE LA MINA	AP20 - POZO DE LA HIGUERA
AP05 - SIERRA DE MEDIA BARBA	AP13 - LOS CUADRILLOS	AP21 - CUEVA DE CANO
AP06 - LOS CALDERONES	AP14 - CERRO DE LOS SANTOS	AP22 - MORRA DE CHARRANTE
AP07 - EL ARABINEJO	AP15 - CASA DE DOÑA JULIANA	AP23 - MORRA DE CHARRANTE
AP08 - EL CEGARRÓN	AP16 - CUEVAS DE VENANCIO	AP24 - BIC MONTE ARABI

ELEMENTOS DEL PATRIMONIO CULTURAL	
INCLUIDOS EN EL ÁMBITO AP02	INCLUIDOS EN EL ÁMBITO AP15
005 - LOS CASTELLARES (Y)	028 - CASA DE DOÑA JULIANA (Y)
INCLUIDOS EN EL ÁMBITO AP03	INCLUIDOS EN EL ÁMBITO AP16
006 - CERRICO DE DON FELIPE (Y)	035 - ABRIGOS DE LA VENTA (Y)
INCLUIDOS EN EL ÁMBITO AP04	056 - CUEVAS DE VENANCIO (Y)
007 - CERRO DE LA PERDIZ (Y)	INCLUIDOS EN EL ÁMBITO AP17
INCLUIDOS EN EL ÁMBITO AP05	031 - LLANO DE LA CONSOLACIÓN (Y)
009 - CERRO DE LOS CASTILLOS (Y)	034 - LA TORRECIJA II (Y)
010 - PUNTA DE MEDIA BARBA (Y)	INCLUIDOS EN EL ÁMBITO AP18
011 - MORRA DE MEDIA BARBA (Y)	032 - TEJERA DE CAMPILLOS (Y)
012 - CUEVA DE MEDIA BARBA (Y)	INCLUIDOS EN EL ÁMBITO AP19
INCLUIDOS EN EL ÁMBITO AP06	037 - CUEVA NEGRA (Y)
008 - CASA DE LOS CALDERONES (Y)	038 - PUNTA DEL ESTRECHO DE CUEVA NEGRA (Y)
023 - CERRICO REDONDO (Y)	INCLUIDOS EN EL ÁMBITO AP20
057 - ABRIGO DE LA RAMBLA DE LOS CALDERONES (Y)	042 - POZO DE LA HIGUERA (Y)
INCLUIDOS EN EL ÁMBITO AP07	INCLUIDOS EN EL ÁMBITO AP21
019 - CERRO DE LA CUEVA ALTA SEPTENTRIONAL (Y)	052 - CUEVA DEL CANO (Y)
020 - PEÑA ORIENTAL DEL ARABINEJO (Y)	053 - LOMA DEL CANO (Y)
021 - PEÑA MERIDIONAL DEL ARABINEJO (Y)	INCLUIDOS EN EL ÁMBITO AP22
022 - CERRO DE LA CUEVA ALTA MERIDIONAL (Y)	054 - MORRA DE CHARRANTE (Y)
INCLUIDOS EN EL ÁMBITO AP08	ELEMENTOS FUERA DE LOS ÁMBITOS
013 - EL CEGARRÓN (Y)	027 - ALJIBE DEL MUDO
014 - MORRA DEL CEGARRÓN (Y)	029 - LOS ARCOS DEL MOLINO
059 - LOMAS DE LA ESPARTOSA (Y)	036 - CUCO DEL PAGO NUEVO
INCLUIDOS EN EL ÁMBITO AP09	035 - VENTA DE LA BALAGUERA
015 - CERRO DE LOS CONEJOS (Y)	039 - MOLINO DE VIENTO
055 - LAS RAMBLAS (Y)	040 - CHOZO DE AL CAÑADA DE PEDRO LÓPEZ
INCLUIDOS EN EL ÁMBITO AP10	041 - MOJÓN II POZO DE LA HIGUERA
016 - CERRO DE LAS ZORRERAS (Y)	043 - MOJÓN II POZO DE LA HIGUERA
INCLUIDOS EN EL ÁMBITO AP11	044 - CASILLAS DE HIDROELÉCTRICA
017 - CERRO DE LAS VIZCAÍNAS (Y)	045 - CUCO DE LOS PALANCARES I
INCLUIDOS EN EL ÁMBITO AP12	046 - CHOZO DE LOS PALANCARES II
018 - CERRO DE LA MINA (Y)	047 - CUCO DE LOS PALANCARES III
INCLUIDOS EN EL ÁMBITO AP13	048 - CORRAL Y COSMÉNAR DEL CRISNAR
024 - LOS CUADRILLOS (Y)	049 - NORIA DE LA CASA DEL PADRE ALBERTO
INCLUIDOS EN EL ÁMBITO AP14	050 - PALOMAR DE LA CASA DE BORJA
025 - CERRO DE LOS SANTOS (Y)	051 - CUCO DE LA CANTERA
026 - LOMA DE LA CAÑADA (Y)	

(Y) YACIMIENTO ARQUEOLÓGICO (COMO MEDIDA PREVENTIVA DE PROTECCIÓN, NO PUEDE SEÑALARSE CON PRECISIÓN LA UBICACIÓN DE LOS YACIMIENTOS ARQUEOLÓGICOS)

NOTA: EL ÁMBITO AP01 SE UBICA DENTRO DEL NÚCLEO URBANO

PLAN DE ORDENACIÓN MUNICIPAL DE MONTEALEGRE DEL CASTILLO (ALBACETE)

PROMOTOR:
EXCMO. AYUNTAMIENTO DE MONTEALEGRE DEL CASTILLO

CONSULTOR:
FERNÁNDEZ-PACHECO INGENIEROS, S.L.
 Plaza del Albozano, 9-Bis, 1º
 02001 Albacete
 E-mail: fpi@fpingenieros.com www.fpingenieros.com

EXPEDIENTE:
 FP02650.001.11.MTC
 POM.v2.m2

LOS INGENIEROS DE CAMINOS, CANALES Y PUERTOS:

 ANTONIO R. FERNÁNDEZ-PACHECO SÁNCHEZ
 Colegiado nº 30.058

 JAVIER CONTRERAS BUENO
 Colegiado nº 23.872

FASE ADMINISTRATIVA:
 Art. 135.3

SISTEMA GEODÉSICO:
 ETRS 89

ESCALA:
 1 / 10.000

 (ORIGINAL A-1)

FECHA:
 NOVIEMBRE 2012
 REVISADO
 JULIO 2015

DESIGNACIÓN:
 ORDENACIÓN DEL TÉRMINO MUNICIPAL.
 SUELO RÚSTICO NO URBANIZABLE DE ESPECIAL PROTECCIÓN AMBIENTAL, NATURAL, CULTURAL, PAISAJÍSTICA O DE ENTORNO.
 SUBCATEGORÍA SRNUEP-PAC

Nº
 OE.1.1.3
 HOJA:
 02 DE 09

INFORMACIÓN: Este documento es una copia digitalizada de un documento original que forma parte de un expediente administrativo. La información contenida en este documento es de carácter informativo y no debe ser utilizada para fines legales. La información contenida en este documento es de carácter informativo y no debe ser utilizada para fines legales. La información contenida en este documento es de carácter informativo y no debe ser utilizada para fines legales.

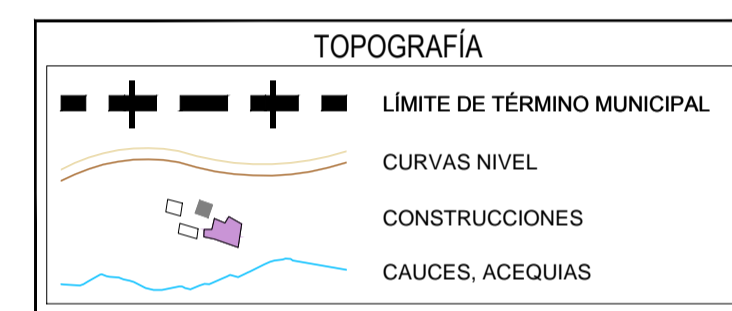
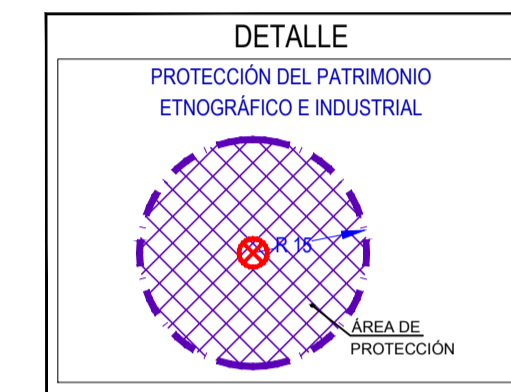
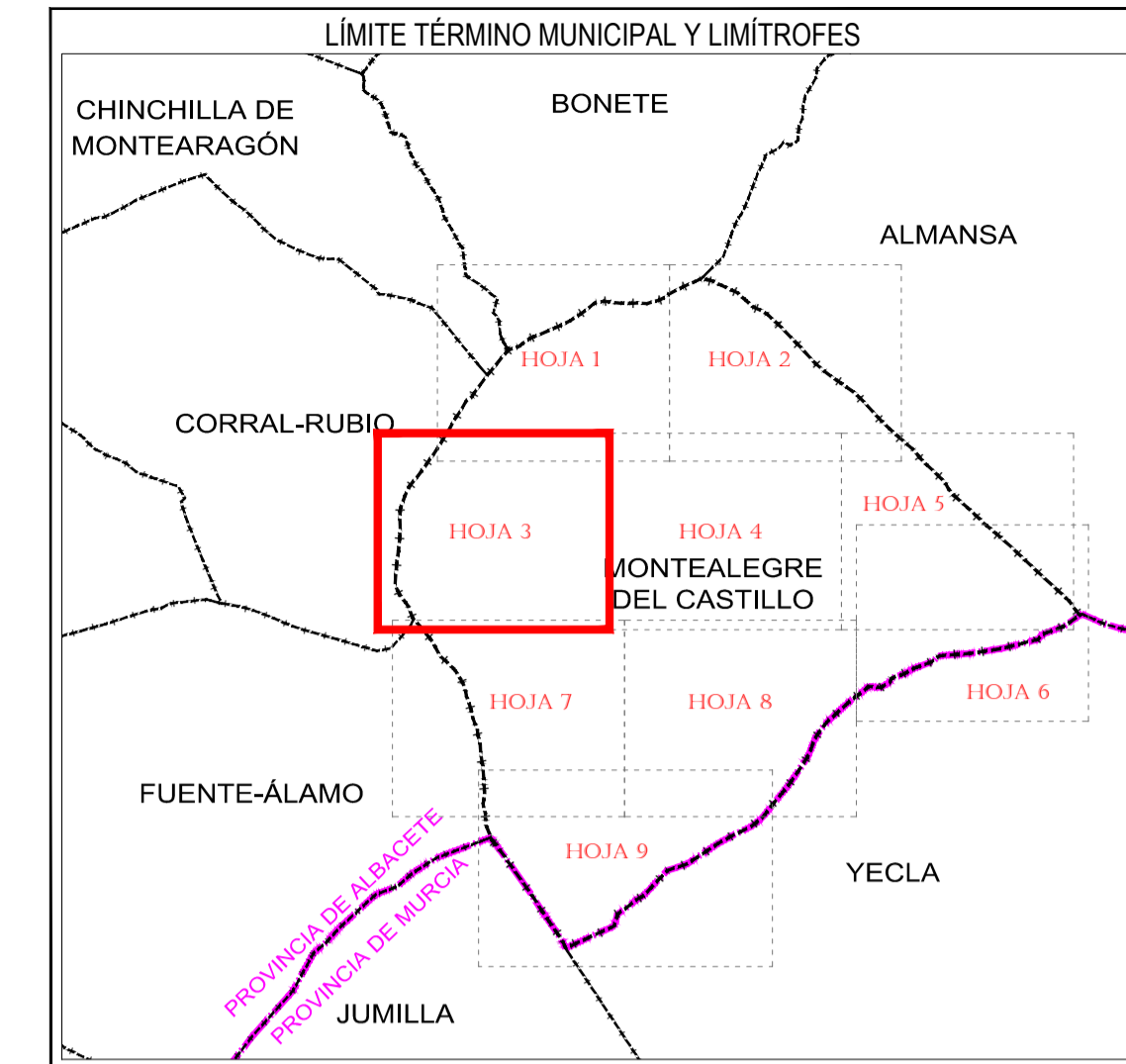
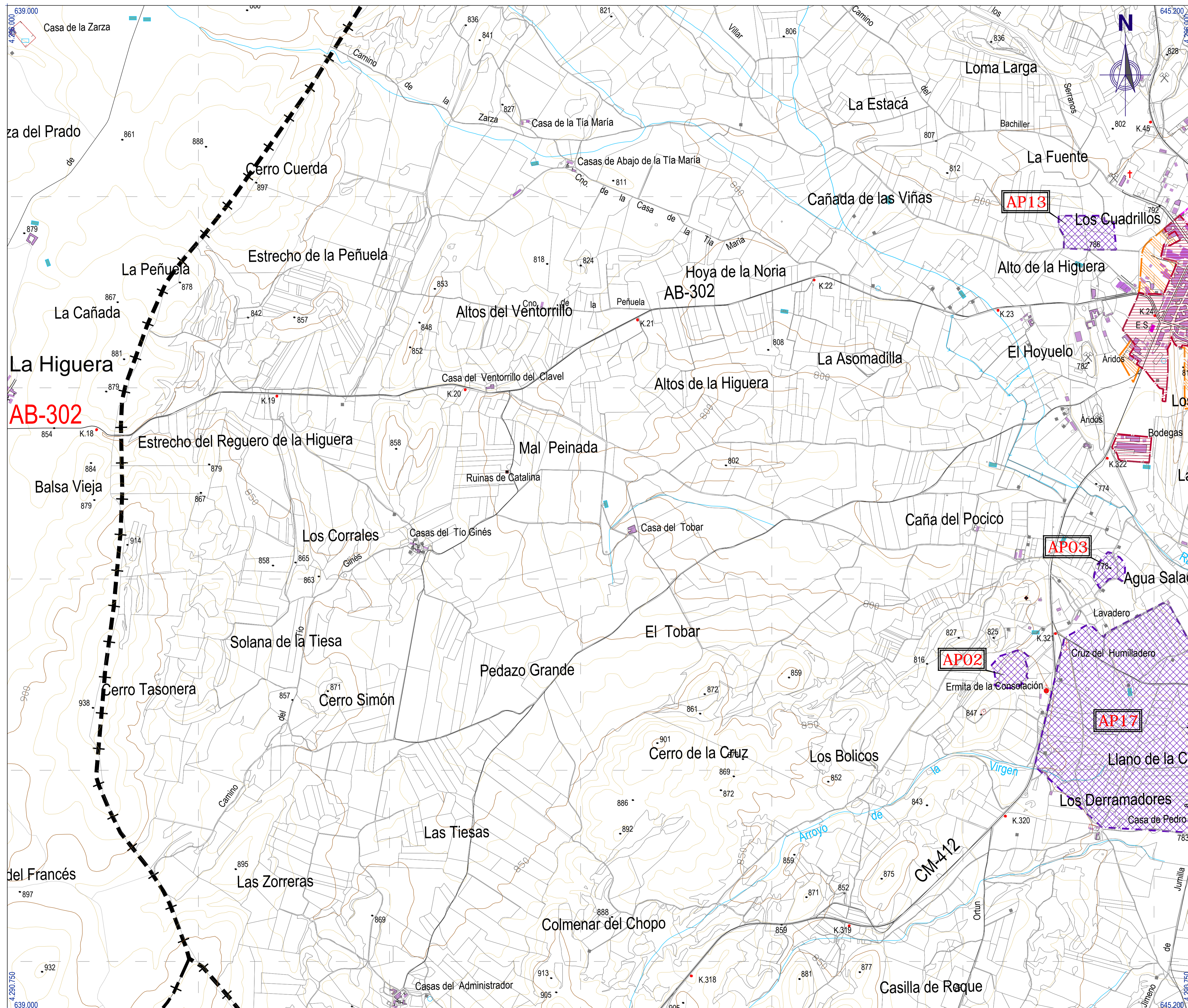

LEYENDA	
	SUELO URBANO CONSOLIDADO
	SUELO URBANO NO CONSOLIDADO
	SUELO URBANIZABLE
	SRNUEP-PAC: PROTECCIÓN CULTURAL
	ÁMBITOS DE PROTECCIÓN ARQUEOLÓGICA
	ELEMENTOS DEL PATRIMONIO CULTURAL

ÁMBITOS DE PROTECCIÓN ARQUEOLÓGICA		
AP01 - CASTILLO-CASCO HISTÓRICO	AP09 - CERRO DE LOS CONEJOS	AP17 - LLANO DE LA CONSOLACIÓN
AP02 - LOS CASTELLARES	AP10 - CERRO DE LAS ZORRERAS	AP18 - TEJERA DE LOS CAMPILLOS
AP03 - CERRICO DON FELIPE	AP11 - CERRO DE LAS VIZCAINAS	AP19 - CUEVA NEGRA
AP04 - CERRO DE LA PERDIZ	AP12 - PEÑA DE LA MINA	AP20 - POZO DE LA HIGUERA
AP05 - SIERRA DE MEDIA BARBA	AP13 - LOS CUADRILLOS	AP21 - CUEVA DE CANO
AP06 - LOS CALDERONES	AP14 - CERRO DE LOS SANTOS	AP22 - MORRA DE CHARRANTE
AP07 - EL ARABINEJO	AP15 - CASA DE DOÑA JULIANA	AP16 - CUEVAS DE VENANCIO
AP08 - EL CEGARRÓN	AP16 - CUEVAS DE VENANCIO	AP17 - BIC MONTE ARABI

ELEMENTOS DEL PATRIMONIO CULTURAL	
INCLUIDOS EN EL ÁMBITO AP02	INCLUIDOS EN EL ÁMBITO AP15
005 - LOS CASTELLARES (Y)	028 - CASA DE DOÑA JULIANA (Y)
INCLUIDOS EN EL ÁMBITO AP03	INCLUIDOS EN EL ÁMBITO AP16
006 - CERRICO DE DON FELIPE (Y)	035 - ABRIGOS DE LA VENTA (Y)
INCLUIDOS EN EL ÁMBITO AP04	056 - CUEVAS DE VENANCIO (Y)
007 - CERRO DE LA PERDIZ (Y)	INCLUIDOS EN EL ÁMBITO AP17
INCLUIDOS EN EL ÁMBITO AP05	031 - LLANO DE LA CONSOLACIÓN (Y)
009 - CERRO DE LOS CASTILLOS (Y)	034 - LA TORRECIÑA II (Y)
010 - PUNTA DE MEDIA BARBA (Y)	INCLUIDOS EN EL ÁMBITO AP18
011 - MORRA DE MEDIA BARBA (Y)	032 - TEJERA DE CAMPILLOS (Y)
012 - CUEVA DE MEDIA BARBA (Y)	INCLUIDOS EN EL ÁMBITO AP19
INCLUIDOS EN EL ÁMBITO AP06	037 - CUEVA NEGRA (Y)
008 - CASA DE LOS CALDERONES (Y)	038 - PUNTA DEL ESTRECHO DE CUEVA NEGRA (Y)
023 - CERRICO REDONDO (Y)	INCLUIDOS EN EL ÁMBITO AP20
057 - ABRIGO DE LA RAMBLA DE LOS CALDERONES (Y)	042 - POZO DE LA HIGUERA (Y)
INCLUIDOS EN EL ÁMBITO AP07	INCLUIDOS EN EL ÁMBITO AP21
019 - CERRO DE LA CUEVA ALTA SEPTENTRIONAL (Y)	052 - CUEVA DEL CANO (Y)
020 - PEÑA ORIENTAL DEL ARABINEJO (Y)	053 - LOMA DEL CANO (Y)
021 - PEÑA MERIDIONAL DEL ARABINEJO (Y)	INCLUIDOS EN EL ÁMBITO AP22
022 - CERRO DE LA CUEVA ALTA MERIDIONAL (Y)	054 - MORRA DE CHARRATE (Y)
INCLUIDOS EN EL ÁMBITO AP08	ELEMENTOS FUERA DE LOS ÁMBITOS
013 - EL CEGARRÓN (Y)	027 - ALIBRE DEL MUÑO
014 - MORRA DEL CEGARRÓN (Y)	029 - LOS ARCOS DEL MOLINO
059 - LOMAS DE LA ESPARTOSA (Y)	036 - CUCO DEL PAGO NUEVO
INCLUIDOS EN EL ÁMBITO AP09	035 - VENTA DE LA BALAGUERA
015 - CERRO DE LOS CONEJOS (Y)	039 - MOLINO DE VIENTO
055 - LAS RAMBLAS (Y)	040 - CHOZO DE AL CAÑADA DE PEDRO LÓPEZ
INCLUIDOS EN EL ÁMBITO AP10	041 - MOJÓN I POZO DE LA HIGUERA
016 - CERRO DE LAS ZORRERAS (Y)	043 - MOJÓN II POZO DE LA HIGUERA
INCLUIDOS EN EL ÁMBITO AP11	044 - CASILLAS DE HIDROELÉCTRICA
017 - CERRO DE LAS VIZCAINAS (Y)	045 - CUCO DE LOS PALANCARES I
INCLUIDOS EN EL ÁMBITO AP12	046 - CHOZO DE LOS PALANCARES II
018 - PEÑA DE LA MINA (Y)	047 - CUCO DE LOS PALANCARES III
INCLUIDOS EN EL ÁMBITO AP13	048 - CORRAL Y COSMENAR DEL CHERRAN
024 - LOS CUADRILLOS (Y)	049 - NORIA DE LA CASA DEL PADRE ALBERTO
INCLUIDOS EN EL ÁMBITO AP14	050 - PALOMAR DE LA CASA DE BORJA
025 - CERRO DE LOS SANTOS (Y)	051 - CUCO DE LA CANTERA
026 - LOMA DE LA CAÑADA (Y)	

PLAN DE ORDENACIÓN MUNICIPAL DE MONTEALEGRE DEL CASTILLO (ALBACETE)

PROMOTOR: **EXCMO. AYUNTAMIENTO DE MONTEALEGRE DEL CASTILLO**

CONSULTOR: **FERNÁNDEZ-PACHECO INGENIEROS, S.L.**
 Plaza del Alfozano, 9-Bis, 1º
 02001 Albacete
 E-mail: fp@pingenieros.com www.fpingenieros.com

EXPEDIENTE: FP02650.001.11.MTC
 POM.v2.m2

LOS INGENIEROS DE CAMINOS, CANALES Y PUERTOS:
 ANTONIO FERNÁNDEZ-PACHECO SÁNCHEZ Colegiado nº 30.058
 JAVIER CONTRERAS BUENO Colegiado nº 23.872

FASE ADMINISTRATIVA: **Art. 135.3**

SISTEMA GEODÉSICO: **ETRS 89**

ESCALA: **1 / 10.000**
 0m 100m 200m 300m 400m 500m
 (ORIGINAL A-1)

FECHA: **NOVIEMBRE 2012**
REVISADO JULIO 2015

DESIGNACIÓN: **ORDENACIÓN DEL TÉRMINO MUNICIPAL. SUELO RÚSTICO NO URBANIZABLE DE ESPECIAL PROTECCIÓN AMBIENTAL, NATURAL, CULTURAL, PAISAJÍSTICA O DE ENTORNO. SUBCATEGORÍA SRNUEP-PAC**

Nº **OE.1.1.3**
 HOJA: **03 DE 09**

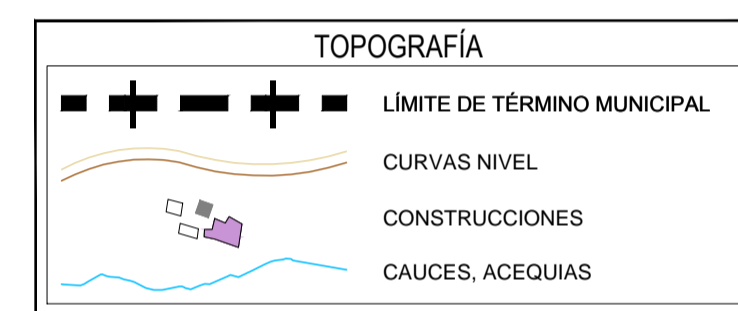
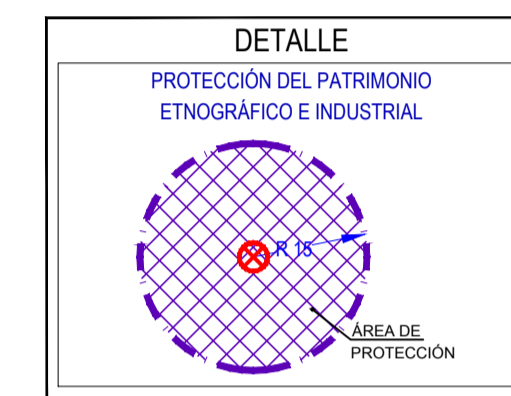
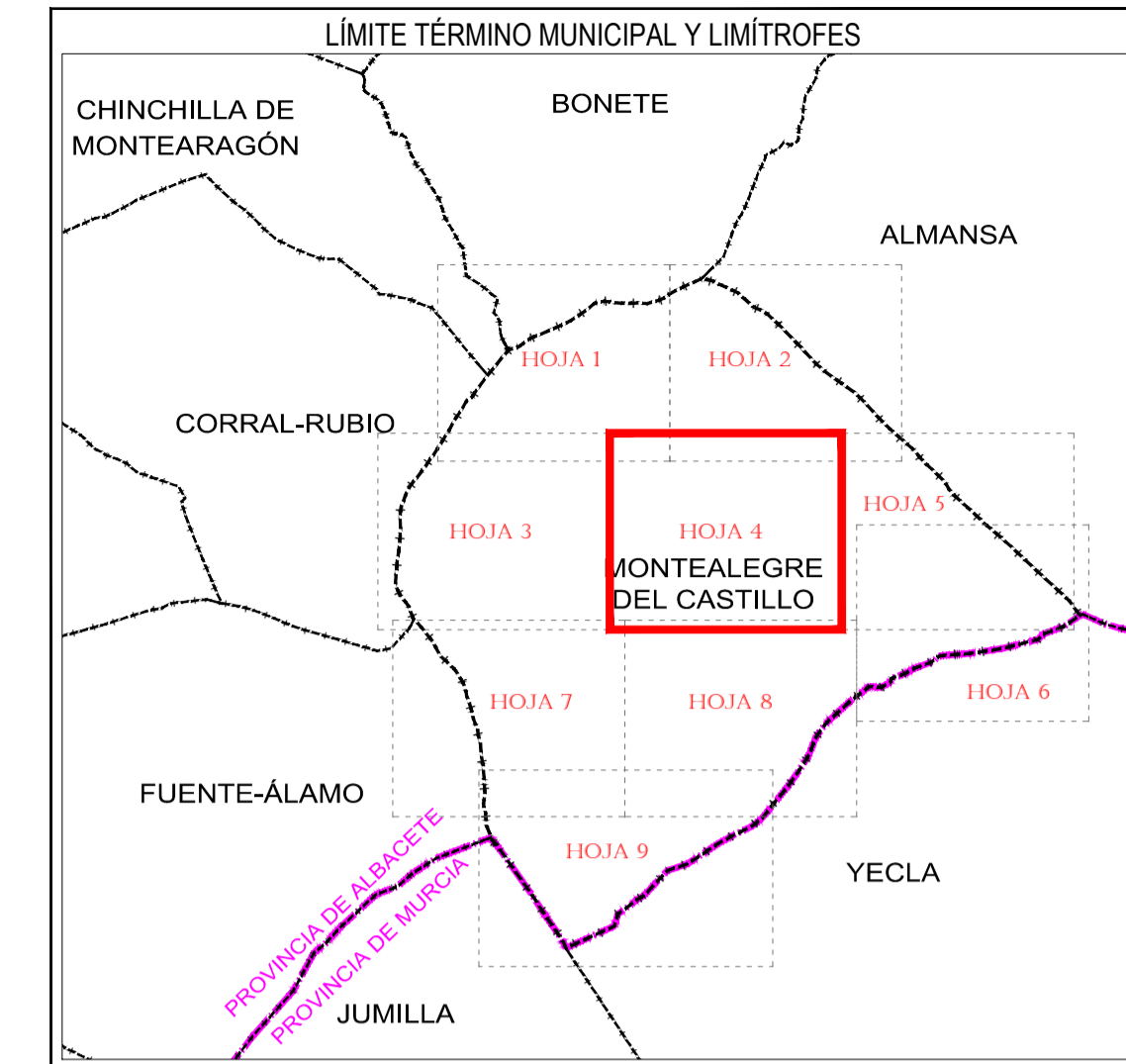
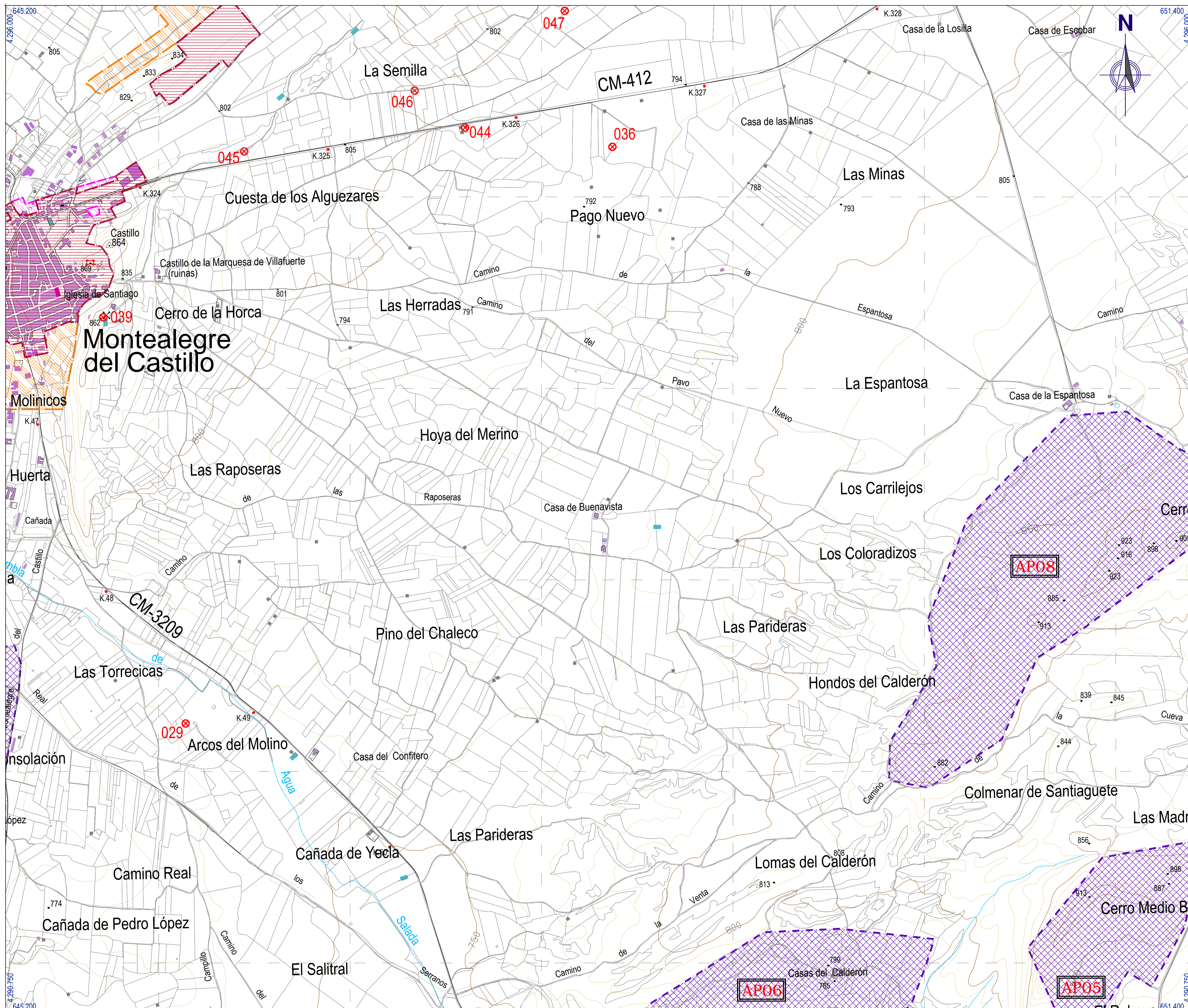

LEYENDA	
	SUELO URBANO CONSOLIDADO
	SUELO URBANO NO CONSOLIDADO
	SUELO URBANIZABLE
	SRNUEP-PAC: PROTECCIÓN CULTURAL
	ÁMBITOS DE PROTECCIÓN ARQUEOLÓGICA
	ELEMENTOS DEL PATRIMONIO CULTURAL

ÁMBITOS DE PROTECCIÓN ARQUEOLÓGICA		
AP01 - CASTILLO-CASCO HISTÓRICO	AP09 - CERRO DE LOS CONEJOS	AP17 - LLANO DE LA CONSOLACIÓN
AP02 - LOS CASTELLARES	AP10 - CERRO DE LAS ZORRERAS	AP18 - TEJERA DE LOS CAMPILLOS
AP03 - CERRICO DE DON FELIPE	AP11 - CERRO DE LAS VIZCAINAS	AP19 - CUEVA NEGRA
AP04 - CERRO DE LA PERDIZ	AP12 - PEÑA DE LA MINA	AP20 - POZO DE LA HIGUERA
AP05 - SIERRA DE MEDIA BARBA	AP13 - LOS CUADRILLOS	AP21 - CUEVA DE CAÑO
AP06 - LOS CALDERONES	AP14 - CERRO DE LOS SANTOS	AP22 - MORRA DE CHARRANTE
AP07 - EL ARABINEJO	AP15 - CASA DE DOÑA JULIANA	AP16 - CUEVAS DE VENANCIO
AP08 - EL CEGARRÓN	AP16 - CUEVAS DE VENANCIO	AP17 - BIC MONTE ARABI

ELEMENTOS FUERA DE LOS ÁMBITOS	
005 - LOS CASTELLARES (Y)	028 - CASA DE DOÑA JULIANA (Y)
006 - CERRICO DE DON FELIPE (Y)	035 - ABRIGOS DE LA VENTA (Y)
007 - CERRO DE LA PERDIZ (Y)	036 - CUEVAS DE VENANCIO (Y)
008 - CERRO DE LOS CASTILLOS (Y)	037 - LLANO DE LA CONSOLACIÓN (Y)
009 - PUNTA DE MEDIA BARBA (Y)	038 - LA TORRECIJA II (Y)
010 - MORRA DE MEDIA BARBA (Y)	039 - TEJERA DE CAMPILLOS (Y)
011 - MORRA DE MEDIA BARBA (Y)	040 - LLANO DE LA CONSOLACIÓN (Y)
012 - CUEVA DE MEDIA BARBA (Y)	041 - PUNTA DEL ESTRECHO DE CUEVA NEGRA (Y)
013 - CASA DE LOS CALDERONES (Y)	042 - POZO DE LA HIGUERA (Y)
014 - CERRICO REDONDO (Y)	043 - CUEVA DEL CAÑO (Y)
015 - ABRIGO DE LA RAMBLA DE LOS CALDERONES (Y)	044 - LOMA DEL CAÑO (Y)
016 - CERRO DE LA CUEVA ALTA SEPTENTRIONAL (Y)	045 - MORRA DE CHARRANTE (Y)
017 - PEÑA ORIENTAL DEL ARABINEJO (Y)	046 - MORRA DE CHARRANTE (Y)
018 - PEÑA MERIDIONAL DEL ARABINEJO (Y)	047 - MORRA DE CHARRANTE (Y)
019 - CERRO DE LA CUEVA ALTA SEPTENTRIONAL (Y)	048 - MORRA DE CHARRANTE (Y)
020 - CERRO DE LA CUEVA ALTA SEPTENTRIONAL (Y)	049 - MORRA DE CHARRANTE (Y)
021 - CERRO DE LA CUEVA ALTA SEPTENTRIONAL (Y)	050 - MORRA DE CHARRANTE (Y)
022 - CERRO DE LA CUEVA ALTA SEPTENTRIONAL (Y)	051 - MORRA DE CHARRANTE (Y)
023 - CERRO DE LA CUEVA ALTA SEPTENTRIONAL (Y)	052 - MORRA DE CHARRANTE (Y)
024 - CERRO DE LA CUEVA ALTA SEPTENTRIONAL (Y)	053 - MORRA DE CHARRANTE (Y)
025 - CERRO DE LA CUEVA ALTA SEPTENTRIONAL (Y)	054 - MORRA DE CHARRANTE (Y)
026 - LOMA DE LA CANADA (Y)	055 - MORRA DE CHARRANTE (Y)
027 - LOMA DE LA CANADA (Y)	056 - MORRA DE CHARRANTE (Y)
028 - LOMA DE LA CANADA (Y)	057 - MORRA DE CHARRANTE (Y)
029 - LOMA DE LA CANADA (Y)	058 - MORRA DE CHARRANTE (Y)
030 - LOMA DE LA CANADA (Y)	059 - MORRA DE CHARRANTE (Y)
031 - LOMA DE LA CANADA (Y)	060 - MORRA DE CHARRANTE (Y)
032 - LOMA DE LA CANADA (Y)	061 - MORRA DE CHARRANTE (Y)
033 - LOMA DE LA CANADA (Y)	062 - MORRA DE CHARRANTE (Y)
034 - LOMA DE LA CANADA (Y)	063 - MORRA DE CHARRANTE (Y)
035 - LOMA DE LA CANADA (Y)	064 - MORRA DE CHARRANTE (Y)
036 - LOMA DE LA CANADA (Y)	065 - MORRA DE CHARRANTE (Y)
037 - LOMA DE LA CANADA (Y)	066 - MORRA DE CHARRANTE (Y)
038 - LOMA DE LA CANADA (Y)	067 - MORRA DE CHARRANTE (Y)
039 - LOMA DE LA CANADA (Y)	068 - MORRA DE CHARRANTE (Y)
040 - LOMA DE LA CANADA (Y)	069 - MORRA DE CHARRANTE (Y)
041 - LOMA DE LA CANADA (Y)	070 - MORRA DE CHARRANTE (Y)
042 - LOMA DE LA CANADA (Y)	071 - MORRA DE CHARRANTE (Y)
043 - LOMA DE LA CANADA (Y)	072 - MORRA DE CHARRANTE (Y)
044 - LOMA DE LA CANADA (Y)	073 - MORRA DE CHARRANTE (Y)
045 - LOMA DE LA CANADA (Y)	074 - MORRA DE CHARRANTE (Y)
046 - LOMA DE LA CANADA (Y)	075 - MORRA DE CHARRANTE (Y)
047 - LOMA DE LA CANADA (Y)	076 - MORRA DE CHARRANTE (Y)
048 - LOMA DE LA CANADA (Y)	077 - MORRA DE CHARRANTE (Y)
049 - LOMA DE LA CANADA (Y)	078 - MORRA DE CHARRANTE (Y)
050 - LOMA DE LA CANADA (Y)	079 - MORRA DE CHARRANTE (Y)
051 - LOMA DE LA CANADA (Y)	080 - MORRA DE CHARRANTE (Y)
052 - LOMA DE LA CANADA (Y)	081 - MORRA DE CHARRANTE (Y)
053 - LOMA DE LA CANADA (Y)	082 - MORRA DE CHARRANTE (Y)
054 - LOMA DE LA CANADA (Y)	083 - MORRA DE CHARRANTE (Y)
055 - LOMA DE LA CANADA (Y)	084 - MORRA DE CHARRANTE (Y)
056 - LOMA DE LA CANADA (Y)	085 - MORRA DE CHARRANTE (Y)
057 - LOMA DE LA CANADA (Y)	086 - MORRA DE CHARRANTE (Y)
058 - LOMA DE LA CANADA (Y)	087 - MORRA DE CHARRANTE (Y)
059 - LOMA DE LA CANADA (Y)	088 - MORRA DE CHARRANTE (Y)
060 - LOMA DE LA CANADA (Y)	089 - MORRA DE CHARRANTE (Y)
061 - LOMA DE LA CANADA (Y)	090 - MORRA DE CHARRANTE (Y)
062 - LOMA DE LA CANADA (Y)	091 - MORRA DE CHARRANTE (Y)
063 - LOMA DE LA CANADA (Y)	092 - MORRA DE CHARRANTE (Y)
064 - LOMA DE LA CANADA (Y)	093 - MORRA DE CHARRANTE (Y)
065 - LOMA DE LA CANADA (Y)	094 - MORRA DE CHARRANTE (Y)
066 - LOMA DE LA CANADA (Y)	095 - MORRA DE CHARRANTE (Y)
067 - LOMA DE LA CANADA (Y)	096 - MORRA DE CHARRANTE (Y)
068 - LOMA DE LA CANADA (Y)	097 - MORRA DE CHARRANTE (Y)
069 - LOMA DE LA CANADA (Y)	098 - MORRA DE CHARRANTE (Y)
070 - LOMA DE LA CANADA (Y)	099 - MORRA DE CHARRANTE (Y)
071 - LOMA DE LA CANADA (Y)	100 - MORRA DE CHARRANTE (Y)

PLAN DE ORDENACIÓN MUNICIPAL DE MONTEALEGRE DEL CASTILLO (ALBACETE)

PROMOTOR:
EXCMO. AYUNTAMIENTO DE MONTEALEGRE DEL CASTILLO

CONSULTOR:
FERNÁNDEZ-PACHECO INGENIEROS, S.L.
 Plaza del Alfozano, 9-Bis, 1º
 02001 Albacete
 E-mail: fpi@fpingenieros.com www.fpingenieros.com

EXPEDIENTE:
 FP02650.001.11.MTC
 POM.v2.m2

LOS INGENIEROS DE CAMINOS, CANALES Y PUERTOS:

 ANTONIO FERNÁNDEZ-PACHECO SÁNCHEZ Colegiado nº 30.058

 JAVIER CONTRERAS BUENO Colegiado nº 23.872

FASE ADMINISTRATIVA:
 Art. 135.3

SISTEMA GEODÉSICO:
 ETRS 89

ESCALA:
 1 / 10.000

FECHA:
 NOVIEMBRE 2012
 REVISADO
 JULIO 2015

DESIGNACIÓN:
 ORDENACIÓN DEL TÉRMINO MUNICIPAL.
 SUELO RÚSTICO NO URBANIZABLE DE ESPECIAL PROTECCIÓN AMBIENTAL, NATURAL, CULTURAL, PAISAJÍSTICA O DE ENTORNO.
 SUBCATEGORÍA SRNUEP-PAC

Nº OE.1.1.3
 HOJA: 04 DE 09

INFORMACIÓN DE INTERÉS: Este documento es una copia digitalizada de un documento original que forma parte de un expediente administrativo. El original se encuentra en el archivo de expedientes de la Oficina de Urbanismo del Ayuntamiento de Montealegre del Castillo. La información contenida en este documento es meramente informativa y no debe utilizarse como base para ninguna actuación legal.

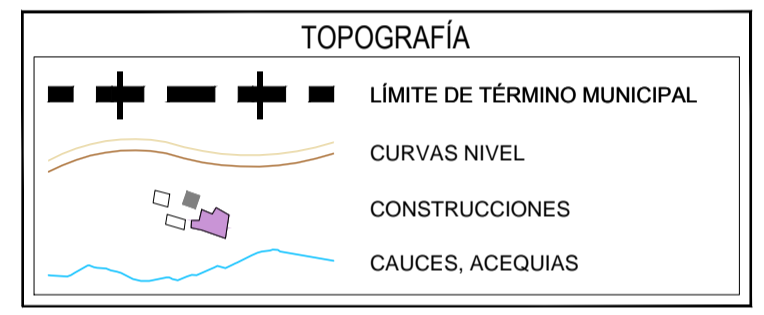
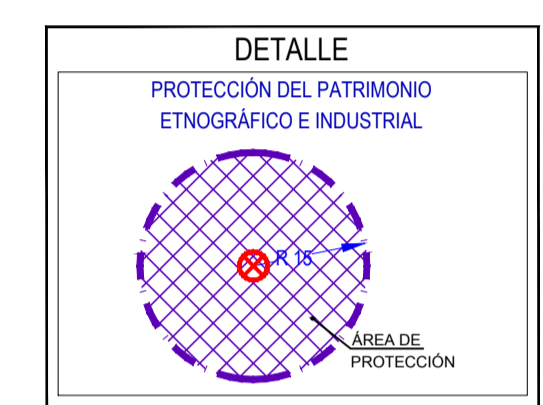
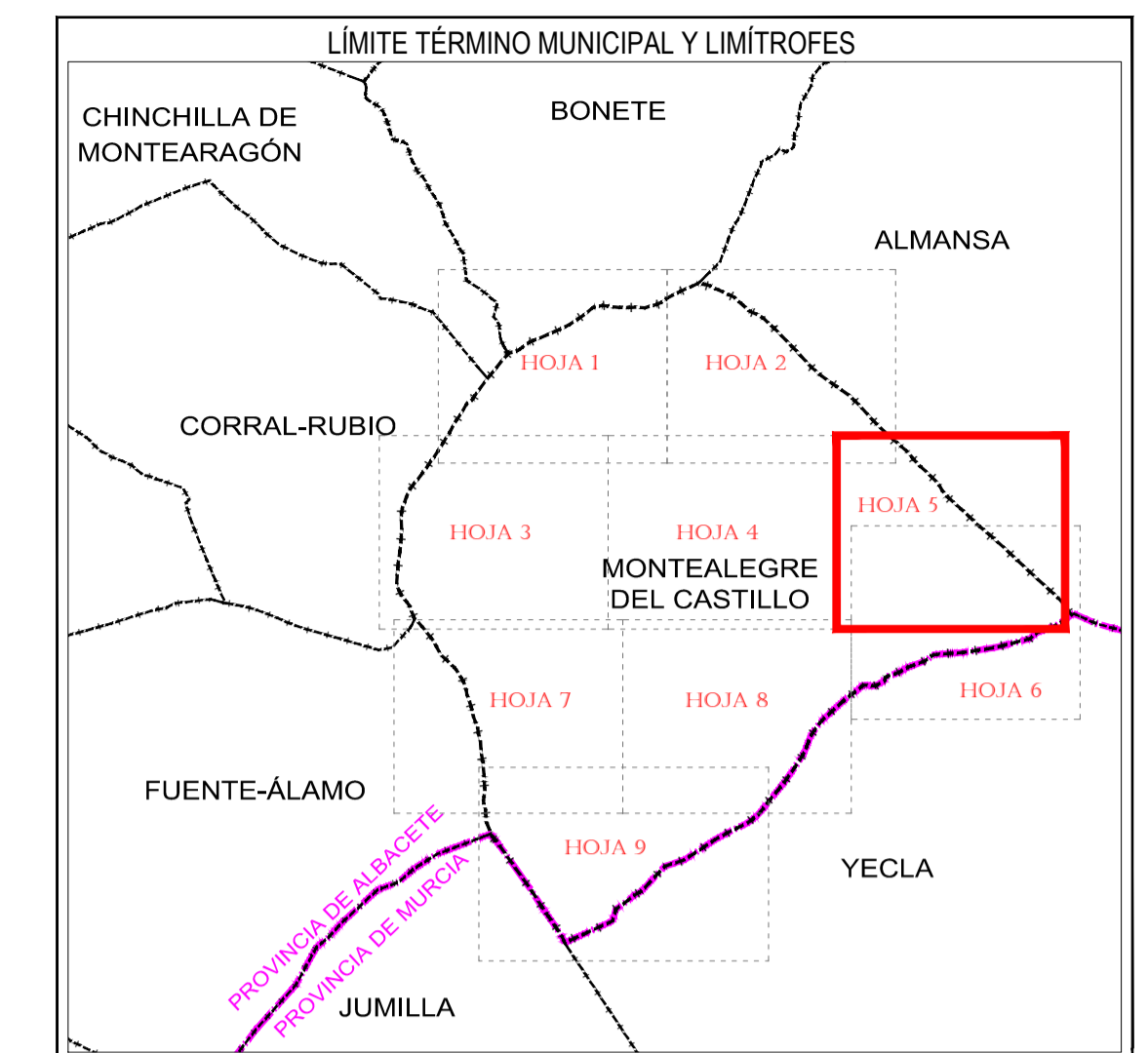
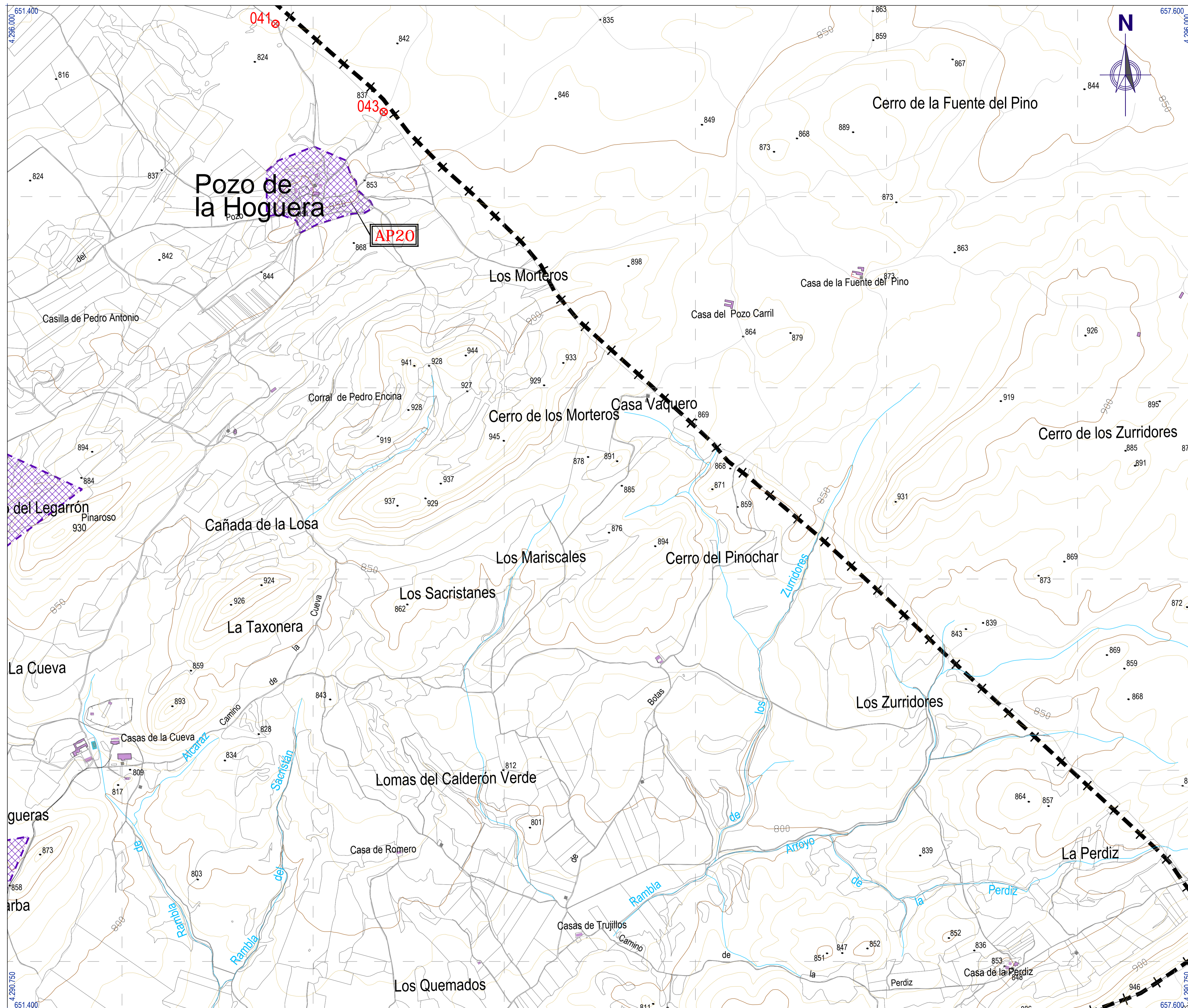

LEYENDA	
	SUELO URBANO CONSOLIDADO
	SUELO URBANO NO CONSOLIDADO
	SUELO URBANIZABLE
	SRNUEP-PAC: PROTECCIÓN CULTURAL
	APnº ÁMBITOS DE PROTECCIÓN ARQUEOLÓGICA
<p>AP01 - CASTILLO-CASCO HISTÓRICO AP09 - CERRO DE LOS CONEJOS AP17 - LLANO DE LA CONSOLACIÓN</p> <p>AP02 - LOS CASTELLARES AP10 - CERRO DE LAS ZORRERAS AP18 - TEJERA DE LOS CAMPILLOS</p> <p>AP03 - CERRICO DE DON FELIPE AP11 - CERRO DE LAS VIZCAINAS AP19 - CUEVA NEGRA</p> <p>AP04 - CERRO DE LA PERDIZ AP12 - PEÑA DE LA MINA AP20 - POZO DE LA HIGUERA</p> <p>AP05 - SIERRA DE MEDIA BARBA AP13 - LOS CUADRILLOS AP21 - CUEVA DE CANO</p> <p>AP06 - LOS CALDERONES AP14 - CERRO DE LOS SANTOS AP22 - MORRA DE CHARRANTE</p> <p>AP07 - EL ARABINEJO AP15 - CASA DE DOÑA JULIANA AP16 - CUEVAS DE VENANCIO AP23 - MORRA DE CHARRATE</p> <p>AP08 - EL CEGARRÓN AP16 - CUEVAS DE VENANCIO AP24 - BIC MONTE ARABI</p>	
	ELEMENTOS DEL PATRIMONIO CULTURAL
<p>INCLUIDOS EN EL ÁMBITO AP02</p> <p>005 - LOS CASTELLARES (Y)</p> <p>INCLUIDOS EN EL ÁMBITO AP03</p> <p>006 - CERRICO DE DON FELIPE (Y)</p> <p>INCLUIDOS EN EL ÁMBITO AP04</p> <p>007 - CERRO DE LA PERDIZ (Y)</p> <p>INCLUIDOS EN EL ÁMBITO AP05</p> <p>009 - CERRO DE LOS CASTILLOS (Y)</p> <p>010 - PUNTA DE MEDIA BARBA (Y)</p> <p>011 - MORRA DE MEDIA BARBA (Y)</p> <p>012 - CUEVA DE MEDIA BARBA (Y)</p> <p>INCLUIDOS EN EL ÁMBITO AP06</p> <p>008 - CASA DE LOS CALDERONES (Y)</p> <p>023 - CERRICO REDONDO (Y)</p> <p>057 - ARRIBO DE LA RAMBLA DE LOS CALDERONES (Y)</p> <p>INCLUIDOS EN EL ÁMBITO AP07</p> <p>019 - CERRO DE LA CUEVA ALTA SEPTENTRIONAL (Y)</p> <p>020 - PEÑA ORIENTAL DEL ARABINEJO (Y)</p> <p>021 - PEÑA MERIDIONAL DEL ARABINEJO (Y)</p> <p>022 - CERRO DE LA CUEVA ALTA MERIDIONAL (Y)</p> <p>INCLUIDOS EN EL ÁMBITO AP08</p> <p>013 - EL CEGARRÓN (Y)</p> <p>014 - MORRA DEL CEGARRÓN (Y)</p> <p>059 - LOMAS DE LA ESPARTOSA (Y)</p> <p>INCLUIDOS EN EL ÁMBITO AP09</p> <p>015 - CERRO DE LOS CONEJOS (Y)</p> <p>055 - LAS RAMBLAS (Y)</p> <p>INCLUIDOS EN EL ÁMBITO AP10</p> <p>016 - CERRO DE LAS ZORRERAS (Y)</p> <p>INCLUIDOS EN EL ÁMBITO AP11</p> <p>017 - CERRO DE LAS VIZCAINAS (Y)</p> <p>INCLUIDOS EN EL ÁMBITO AP12</p> <p>018 - SIERRA DE MEDIA BARBA (Y)</p> <p>INCLUIDOS EN EL ÁMBITO AP13</p> <p>024 - LOS CUADRILLOS (Y)</p> <p>025 - CERRO DE LOS SANTOS (Y)</p> <p>026 - LOMA DE LA CANADA (Y)</p> <p>INCLUIDOS EN EL ÁMBITO AP15</p> <p>028 - CASA DE DOÑA JULIANA (Y)</p> <p>INCLUIDOS EN EL ÁMBITO AP16</p> <p>056 - CUEVAS DE VENANCIO (Y)</p> <p>INCLUIDOS EN EL ÁMBITO AP17</p> <p>031 - LLANO DE LA CONSOLACIÓN (Y)</p> <p>034 - LA TORRECIOLA II (Y)</p> <p>INCLUIDOS EN EL ÁMBITO AP18</p> <p>032 - TEJERA DE CAMPILLOS (Y)</p> <p>INCLUIDOS EN EL ÁMBITO AP19</p> <p>037 - CUEVA NEGRA (Y)</p> <p>038 - PUNTA DEL ESTRECHO DE CUEVA NEGRA (Y)</p> <p>INCLUIDOS EN EL ÁMBITO AP20</p> <p>042 - POZO DE LA HIGUERA (Y)</p> <p>INCLUIDOS EN EL ÁMBITO AP21</p> <p>052 - CUEVA DEL CANO (Y)</p> <p>053 - LOMA DEL CANO (Y)</p> <p>INCLUIDOS EN EL ÁMBITO AP22</p> <p>054 - MORRA DE CHARRATE (Y)</p> <p>ELEMENTOS FUERA DE LOS ÁMBITOS</p> <p>027 - ALIBÉ DEL MUÑO</p> <p>029 - LOS ARCOS DEL MOLINO</p> <p>036 - CUICO DEL PAGO NUEVO</p> <p>035 - VENTA DE LA BALAGUERA</p> <p>039 - MOLINO DE VIENTO</p> <p>040 - CHOZO DE AL CANADA DE PEDRO LÓPEZ</p> <p>041 - MUJÓN I POZO DE LA HIGUERA</p> <p>043 - MUJÓN II POZO DE LA HIGUERA</p> <p>044 - CASILLAS DE HIDROELÉCTRICA</p> <p>045 - CUICO DE LOS PALANCARES I</p> <p>046 - CHOZO DE LOS PALANCARES II</p> <p>047 - CUICO DE LOS PALANCARES III</p> <p>048 - CORRAL Y COLMENAR DEL CRISNAR</p> <p>049 - NORIA DE LA CASA DEL PADRE ALBERTO</p> <p>050 - PALOMAR DE LA CASA DE BORJA</p> <p>051 - CUICO DE LA CANTERA</p>	
<p>(Y): YACIMIENTO ARQUEOLÓGICO (COMO MEDIDA PREVENTIVA DE PROTECCIÓN, NO PUEDE SEÑALARSE CON PRECISIÓN LA UBICACIÓN DE LOS YACIMIENTOS ARQUEOLÓGICOS)</p> <p>NOTA: EL ÁMBITO AP01 SE UBICA DENTRO DEL NÚCLEO URBANO</p>	

PLAN DE ORDENACIÓN MUNICIPAL DE MONTEALEGRE DEL CASTILLO (ALBACETE)

PROMOTOR: **EXCMO. AYUNTAMIENTO DE MONTEALEGRE DEL CASTILLO**

CONSULTOR: **FERNÁNDEZ-PACHECO INGENIEROS, S.L.**
 Plaza del Albozano, 9-Bis, 1º
 02001 Albacete
 E-mail: fpi@fpingenieros.com www.fpingenieros.com

EXPEDIENTE: FP02650.001.11.MTC POM.v2.m2

LOS INGENIEROS DE CAMINOS, CANALES Y PUERTOS:
 ANTONIO FERNÁNDEZ-PACHECO SÁNCHEZ Colegiado nº 30.058
 JAVIER CONTRERAS BUENO Colegiado nº 23.872

FASE ADMINISTRATIVA: Art. 135.3

SISTEMA GEODÉSICO: ETRS 89

ESCALA: 1 / 10.000

FECHA: NOVIEMBRE 2012
 REVISADO: JULIO 2015

DESIGNACIÓN: ORDENACIÓN DEL TÉRMINO MUNICIPAL. SUELO RÚSTICO NO URBANIZABLE DE ESPECIAL PROTECCIÓN AMBIENTAL, NATURAL, CULTURAL, PAISAJÍSTICA O DE ENTORNO. SUBCATEGORÍA SRNUEP-PAC

Nº OE.1.1.3
 HOJA: 05 DE 09

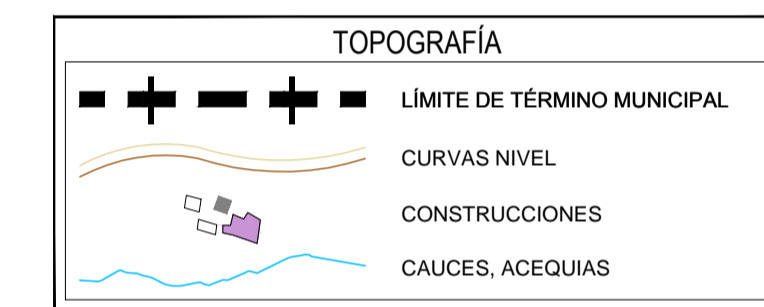
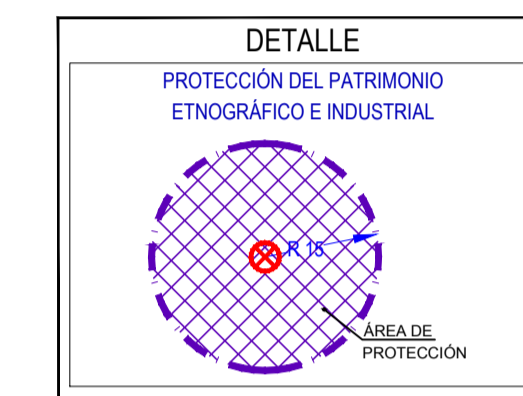
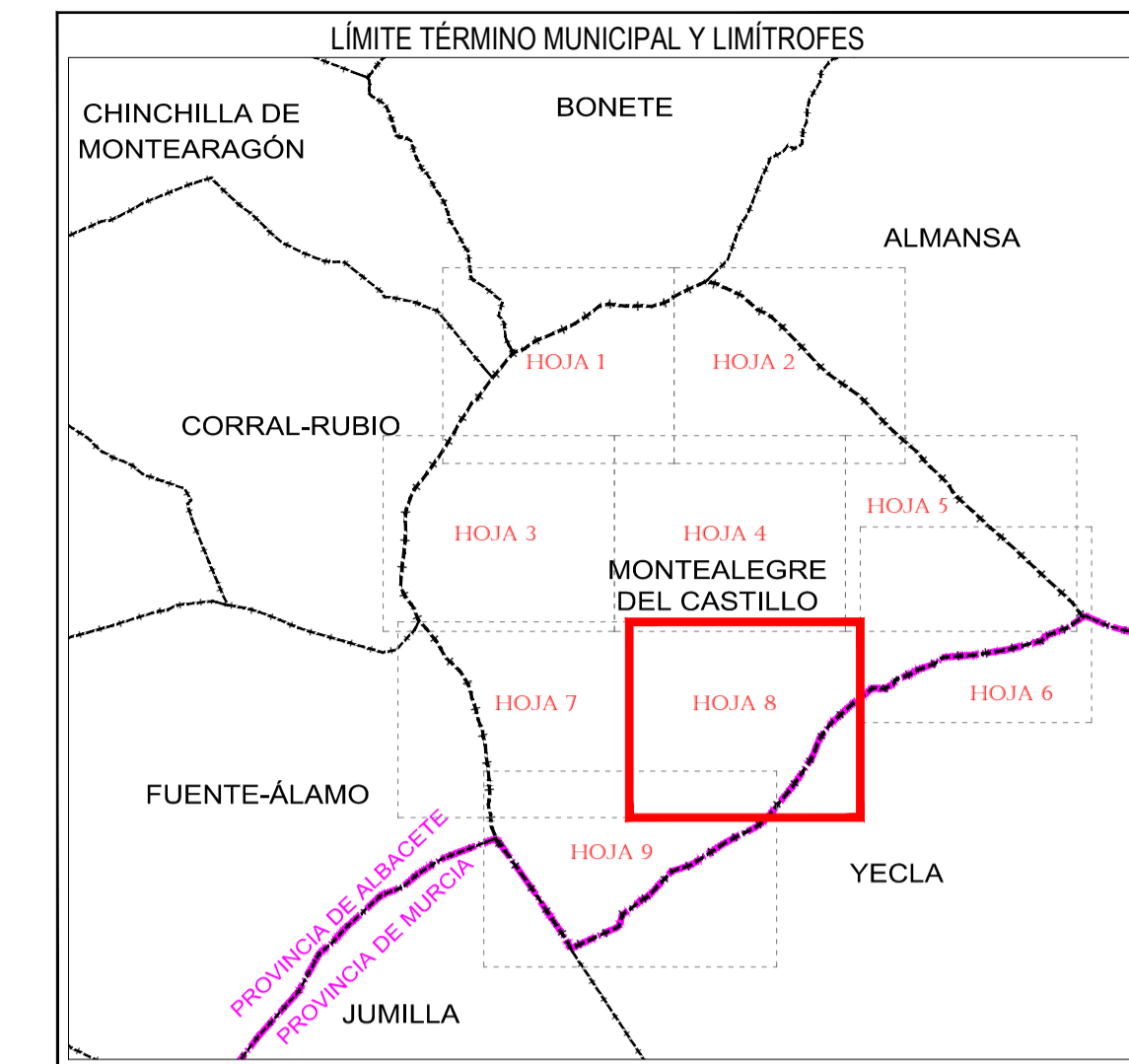
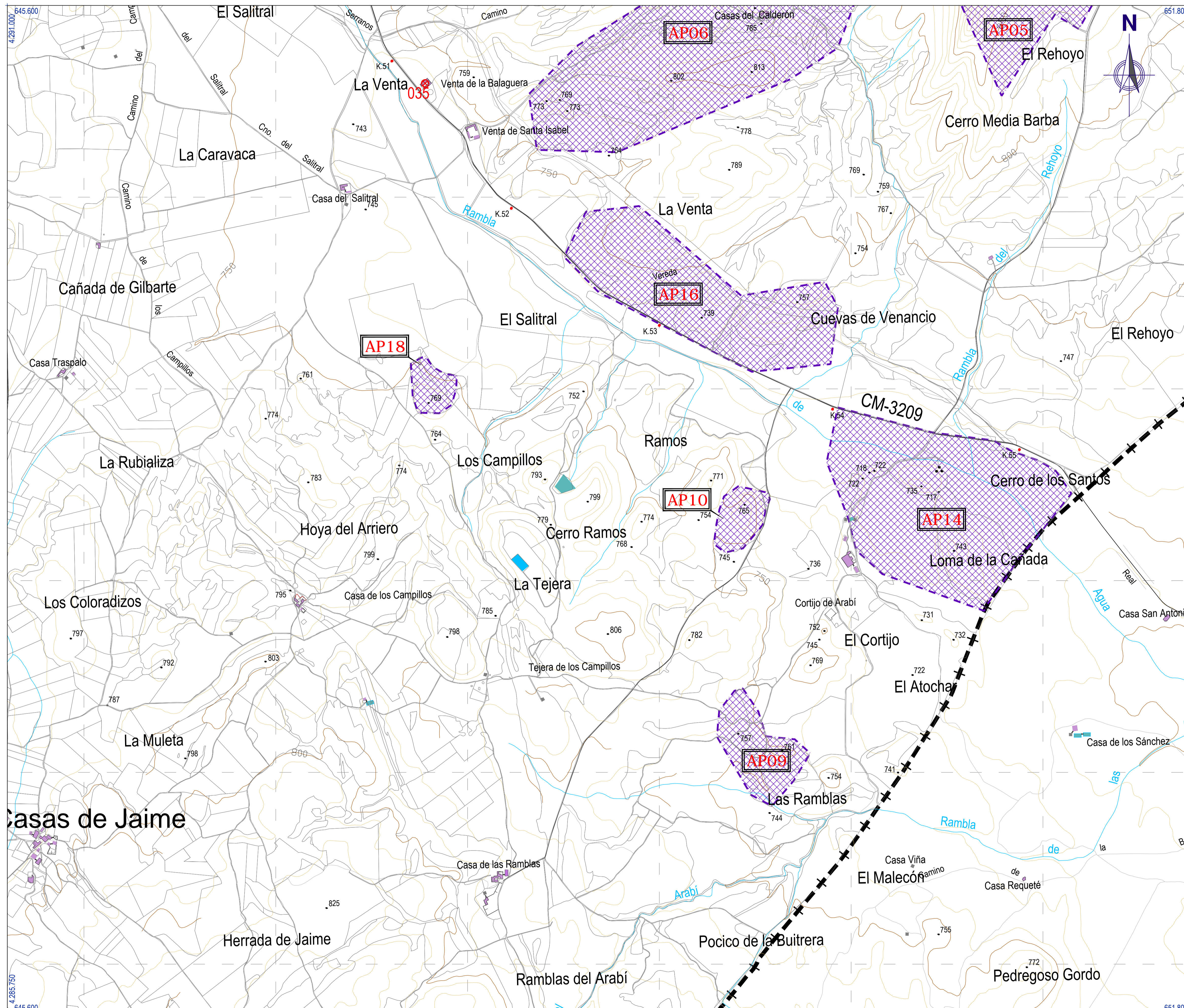

LEYENDA	
	SUELO URBANO CONSOLIDADO
	SUELO URBANO NO CONSOLIDADO
	SUELO URBANIZABLE
	SRNUEP-PAC: PROTECCIÓN CULTURAL
	ÁMBITOS DE PROTECCIÓN ARQUEOLÓGICA
	ELEMENTOS DEL PATRIMONIO CULTURAL

ÁMBITOS DE PROTECCIÓN ARQUEOLÓGICA		
AP01 - CASTILLO-CASCO HISTÓRICO	AP09 - CERRO DE LOS CONEJOS	AP17 - LLANO DE LA CONSOLACIÓN
AP02 - LOS CASTELLARES	AP10 - CERRO DE LAS ZORRERAS	AP18 - TEJERA DE LOS CAMPILLOS
AP03 - CERRICO DE DON FELIPE	AP11 - CERRO DE LAS VIZCAINAS	AP19 - CUEVA NEGRA
AP04 - CERRO DE LA PERDIZ	AP12 - PEÑA DE LA MINA	AP20 - POZO DE LA HIGUERA
AP05 - SIERRA DE MEDIA BARBA	AP13 - LOS CUADRILLOS	AP21 - CUEVA DE CANO
AP06 - LOS CALDERONES	AP14 - CERRO DE LOS SANTOS	AP22 - MORRA DE CHARRANTE
AP07 - EL ARABINEJO	AP15 - CASA DE DOÑA JULIANA	AP23 - MORRA DE CHARRANTE
AP08 - EL CEGARRÓN	AP16 - CUEVAS DE VENANCIO	AP24 - BIC MONTE ARABI

ELEMENTOS DEL PATRIMONIO CULTURAL	
INCLUIDOS EN EL ÁMBITO AP02	INCLUIDOS EN EL ÁMBITO AP15
005 - LOS CASTELLARES (Y)	028 - CASA DE DOÑA JULIANA (Y)
INCLUIDOS EN EL ÁMBITO AP03	INCLUIDOS EN EL ÁMBITO AP16
006 - CERRICO DE DON FELIPE (Y)	035 - ABRIGOS DE LA VENTA (Y)
INCLUIDOS EN EL ÁMBITO AP04	056 - CUEVAS DE VENANCIO (Y)
007 - CERRO DE LA PERDIZ (Y)	INCLUIDOS EN EL ÁMBITO AP17
INCLUIDOS EN EL ÁMBITO AP05	031 - LLANO DE LA CONSOLACIÓN (Y)
009 - CERRO DE LOS CASTILLOS (Y)	034 - LA TORREDOCA II (Y)
010 - PUNTA DE MEDIA BARBA (Y)	INCLUIDOS EN EL ÁMBITO AP18
011 - MORRA DE MEDIA BARBA (Y)	032 - TEJERA DE CAMPILLOS (Y)
012 - CUEVA DE MEDIA BARBA (Y)	INCLUIDOS EN EL ÁMBITO AP19
INCLUIDOS EN EL ÁMBITO AP06	037 - CUEVA NEGRA (Y)
008 - CASA DE LOS CALDERONES (Y)	038 - PUNTA DEL ESTRECHO DE CUEVA NEGRA (Y)
023 - CERRICO REDONDO (Y)	INCLUIDOS EN EL ÁMBITO AP20
057 - ABRIGO DE LA RAMBLA DE LOS CALDERONES (Y)	042 - POZO DE LA HIGUERA (Y)
INCLUIDOS EN EL ÁMBITO AP07	INCLUIDOS EN EL ÁMBITO AP21
019 - CERRO DE LA CUEVA ALTA SEPTENTRIONAL (Y)	052 - CUEVA DEL CANO (Y)
020 - PEÑA ORIENTAL DEL ARABINEJO (Y)	053 - LOMA DEL CANO (Y)
021 - PEÑA MERIDIONAL DEL ARABINEJO (Y)	INCLUIDOS EN EL ÁMBITO AP22
022 - CERRO DE LA CUEVA ALTA MERIDIONAL (Y)	054 - MORRA DE CHARRANTE (Y)
INCLUIDOS EN EL ÁMBITO AP08	ELEMENTOS FUERA DE LOS ÁMBITOS
013 - EL CEGARRÓN (Y)	027 - ALIBRE DEL MUDDO
014 - MORRA DEL CEGARRÓN (Y)	029 - LOS ARCOS DEL MOLINO
059 - LOMAS DE LA ESPARTOSA (Y)	036 - CUCO DEL PAGO NUEVO
INCLUIDOS EN EL ÁMBITO AP09	035 - VENTA DE LA BALAGUERA
015 - CERRO DE LOS CONEJOS (Y)	039 - MOLINO DE VIENTO
055 - LAS RAMBLAS (Y)	040 - CHOZO DE AL CAÑADA DE PEDRO LÓPEZ
INCLUIDOS EN EL ÁMBITO AP10	041 - MOJÓN I POZO DE LA HIGUERA
016 - CERRO DE LAS ZORRERAS (Y)	043 - MOJÓN II POZO DE LA HIGUERA
INCLUIDOS EN EL ÁMBITO AP11	044 - CASILLAS DE HIDROELECTRICA
017 - CERRO DE LAS VIZCAINAS (Y)	045 - CUCO DE LOS PALANCARES I
INCLUIDOS EN EL ÁMBITO AP12	046 - CHOZO DE LOS PALANCARES II
018 - PEÑA DE LA MINA (Y)	047 - CUCO DE LOS PALANCARES III
INCLUIDOS EN EL ÁMBITO AP13	048 - CORRAL Y COSMÉNAR DEL CHARRAR
024 - LOS CUADRILLOS (Y)	049 - NORIA DE LA CASA DEL PADRE ALBERTO
INCLUIDOS EN EL ÁMBITO AP14	050 - PALOMAR DE LA CASA DE BORJA
025 - CERRO DE LOS SANTOS (Y)	051 - CUCO DE LA CANTERA
026 - LOMA DE LA CAÑADA (Y)	

(Y) YACIMIENTO ARQUEOLÓGICO (COMO MEDIDA PREVENTIVA DE PROTECCIÓN, NO PUEDE SEÑALARSE CON PRECISIÓN LA UBICACIÓN DE LOS YACIMIENTOS ARQUEOLÓGICOS)

NOTA: EL ÁMBITO AP01 SE UBICA DENTRO DEL NÚCLEO URBANO

PLAN DE ORDENACIÓN MUNICIPAL DE MONTEALEGRE DEL CASTILLO (ALBACETE)

DESIGNACIÓN: **ORDENACIÓN DEL TÉRMINO MUNICIPAL. SUELO RÚSTICO NO URBANIZABLE DE ESPECIAL PROTECCIÓN AMBIENTAL, NATURAL, CULTURAL, PAISAJÍSTICA O DE ENTORNO. SUBCATEGORÍA SRNUEP-PAC**

Nº: **OE.1.1.3**
HOJA: **08 DE 09**

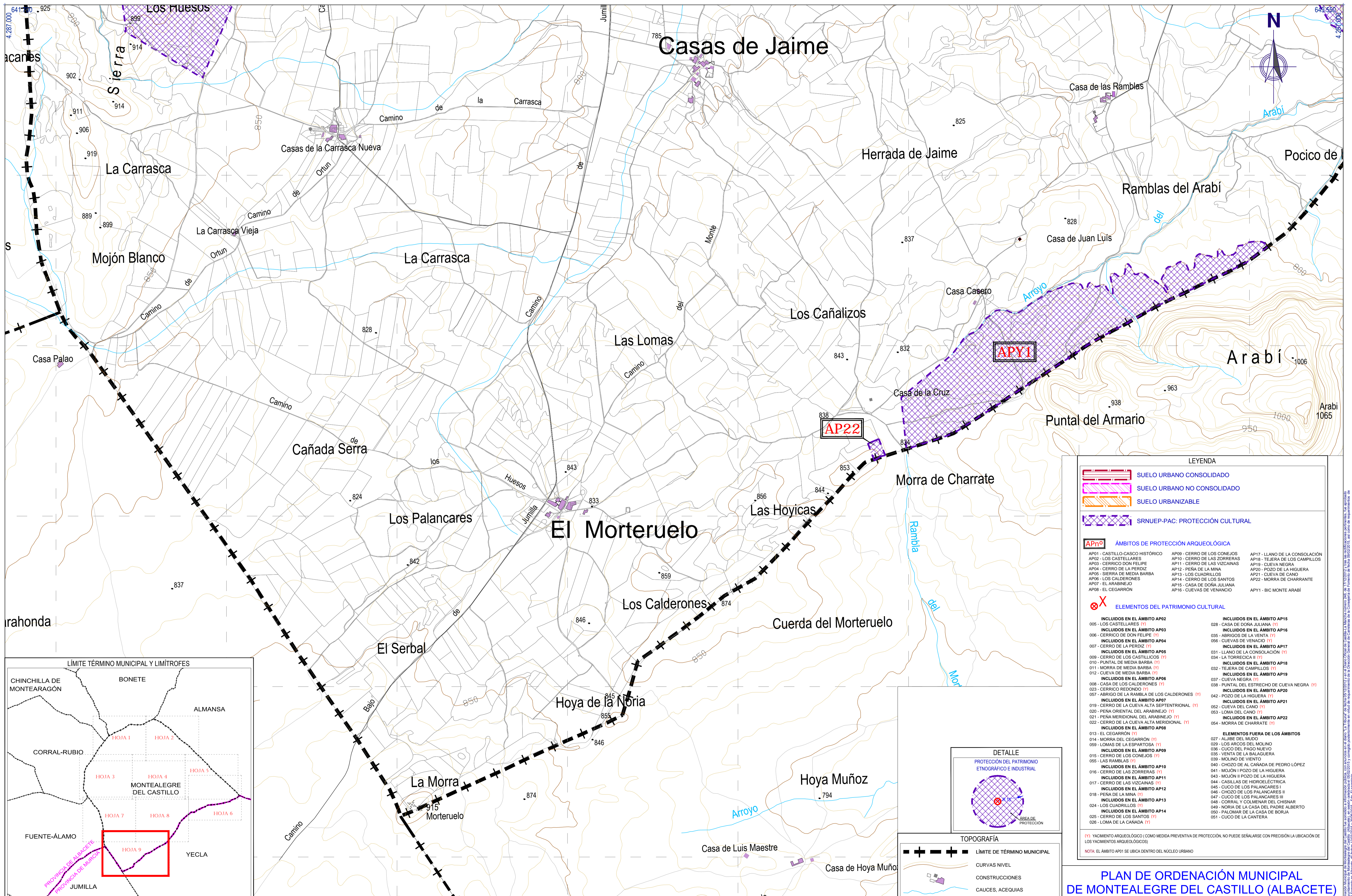

LEYENDA

- SUELO URBANO CONSOLIDADO
- SUELO URBANO NO CONSOLIDADO
- SUELO URBANIZABLE
- SRNUEP-PAC: PROTECCIÓN CULTURAL

APn ÁMBITOS DE PROTECCIÓN ARQUEOLÓGICA

AP01 - CASTILLO-CASCO HISTÓRICO	AP09 - CERRO DE LOS CONEJOS	AP17 - LLANO DE LA CONSOLACIÓN
AP02 - LOS CASTELLARES	AP10 - CERRO DE LAS ZORRENAS	AP18 - TEJERA DE LOS CAMPILLOS
AP03 - CERRICO DE DON FELIPE	AP11 - CERRO DE LAS VIZCAINAS	AP19 - CUEVA NEGRA
AP04 - CERRO DE LA PERDIZ	AP12 - PEÑA DE LA MINA	AP20 - POZO DE LA HIGUERA
AP05 - SIERRA DE MEDIA BARBA	AP13 - LOS CUADRILLOS	AP21 - CUEVA DE CANO
AP06 - LOS CALDERONES	AP14 - CERRO DE LOS SANTOS	AP22 - MORRA DE CHARRANTE
AP07 - EL ARABINEJO	AP15 - CASA DE DOÑA JULIANA	AP16 - CUEVAS DE VENANCIO
AP08 - EL CEGARRÓN		AP17 - BIC MONTE ARABÍ

ELEMENTOS DEL PATRIMONIO CULTURAL

INCLUIDOS EN EL ÁMBITO AP02	INCLUIDOS EN EL ÁMBITO AP15
005 - LOS CASTELLARES (Y)	028 - CASA DE DOÑA JULIANA (Y)
INCLUIDOS EN EL ÁMBITO AP03	INCLUIDOS EN EL ÁMBITO AP16
006 - CERRICO DE DON FELIPE (Y)	035 - ABRIGOS DE LA VENTA (Y)
INCLUIDOS EN EL ÁMBITO AP04	056 - CUEVAS DE VENANCIO (Y)
007 - CERRO DE LA PERDIZ (Y)	INCLUIDOS EN EL ÁMBITO AP17
INCLUIDOS EN EL ÁMBITO AP05	031 - LLANO DE LA CONSOLACIÓN (Y)
009 - CERRO DE LOS CASTILLOS (Y)	034 - LA TORRECIOLA II (Y)
010 - PUNTA DE MEDIA BARBA (Y)	INCLUIDOS EN EL ÁMBITO AP18
011 - MORRA DE MEDIA BARBA (Y)	032 - TEJERA DE CAMPILLOS (Y)
012 - CUEVA DE MEDIA BARBA (Y)	INCLUIDOS EN EL ÁMBITO AP19
INCLUIDOS EN EL ÁMBITO AP06	037 - CUEVA NEGRA (Y)
008 - CASA DE LOS CALDERONES (Y)	038 - PUNTA DEL ESTRECHO DE CUEVA NEGRA (Y)
023 - CERRICO REDONDO (Y)	INCLUIDOS EN EL ÁMBITO AP20
057 - ABRIGO DE LA RAMBLA DE LOS CALDERONES (Y)	042 - POZO DE LA HIGUERA (Y)
INCLUIDOS EN EL ÁMBITO AP07	INCLUIDOS EN EL ÁMBITO AP21
019 - CERRO DE LA CUEVA ALTA SEPTENTRIONAL (Y)	052 - CUEVA DEL CANO (Y)
020 - PEÑA ORIENTAL DEL ARABINEJO (Y)	053 - LOMA DEL CANO (Y)
021 - PEÑA MERIDIONAL DEL ARABINEJO (Y)	INCLUIDOS EN EL ÁMBITO AP22
022 - CERRO DE LA CUEVA ALTA MERIDIONAL (Y)	054 - MORRA DE CHARRATE (Y)
INCLUIDOS EN EL ÁMBITO AP08	ELEMENTOS FUERA DE LOS ÁMBITOS
013 - EL CEGARRÓN (Y)	027 - ALIBEL DEL MUÑO
014 - MORRA DEL CEGARRÓN (Y)	029 - LOS ARCOS DEL MOLINO
059 - LOMAS DE LA ESPARTOSA (Y)	036 - CUICO DEL PAGO NUEVO
INCLUIDOS EN EL ÁMBITO AP09	035 - VENTA DE LA BALAGUERA
015 - CERRO DE LOS CONEJOS (Y)	039 - MOLINO DE VIENTO
055 - LAS RAMBLAS (Y)	040 - CHOZO DE AL CAÑADA DE PEDRO LÓPEZ
INCLUIDOS EN EL ÁMBITO AP10	041 - MOJÓN Y POZO DE LA HIGUERA
016 - CERRO DE LAS ZORRENAS (Y)	044 - CASILLAS DE HIDROELÉCTRICA
INCLUIDOS EN EL ÁMBITO AP11	045 - CUICO DE LOS PALANCARES I
017 - CERRO DE LAS VIZCAINAS (Y)	046 - CHOZO DE LOS PALANCARES II
INCLUIDOS EN EL ÁMBITO AP12	047 - CUICO DE LOS PALANCARES III
018 - PEÑA DE LA MINA (Y)	048 - CORRAL Y COSMARIO DEL CHARRAN
INCLUIDOS EN EL ÁMBITO AP13	049 - NORIA DE LA CASA DEL PADRE ALBERTO
024 - LOS CUADRILLOS (Y)	050 - PALOMAR DE LA CASA DE BORJA
INCLUIDOS EN EL ÁMBITO AP14	051 - CUICO DE LA CAÑADA
025 - CERRO DE LOS SANTOS (Y)	
026 - LOMA DE LA CAÑADA (Y)	

(Y) YACIMIENTO ARQUEOLÓGICO (COMO MEDIDA PREVENTIVA DE PROTECCIÓN, NO PUEDE SEÑALARSE CON PRECISIÓN LA UBICACIÓN DE LOS YACIMIENTOS ARQUEOLÓGICOS)

NOTA: EL ÁMBITO AP01 SE UBICA DENTRO DEL NÚCLEO URBANO

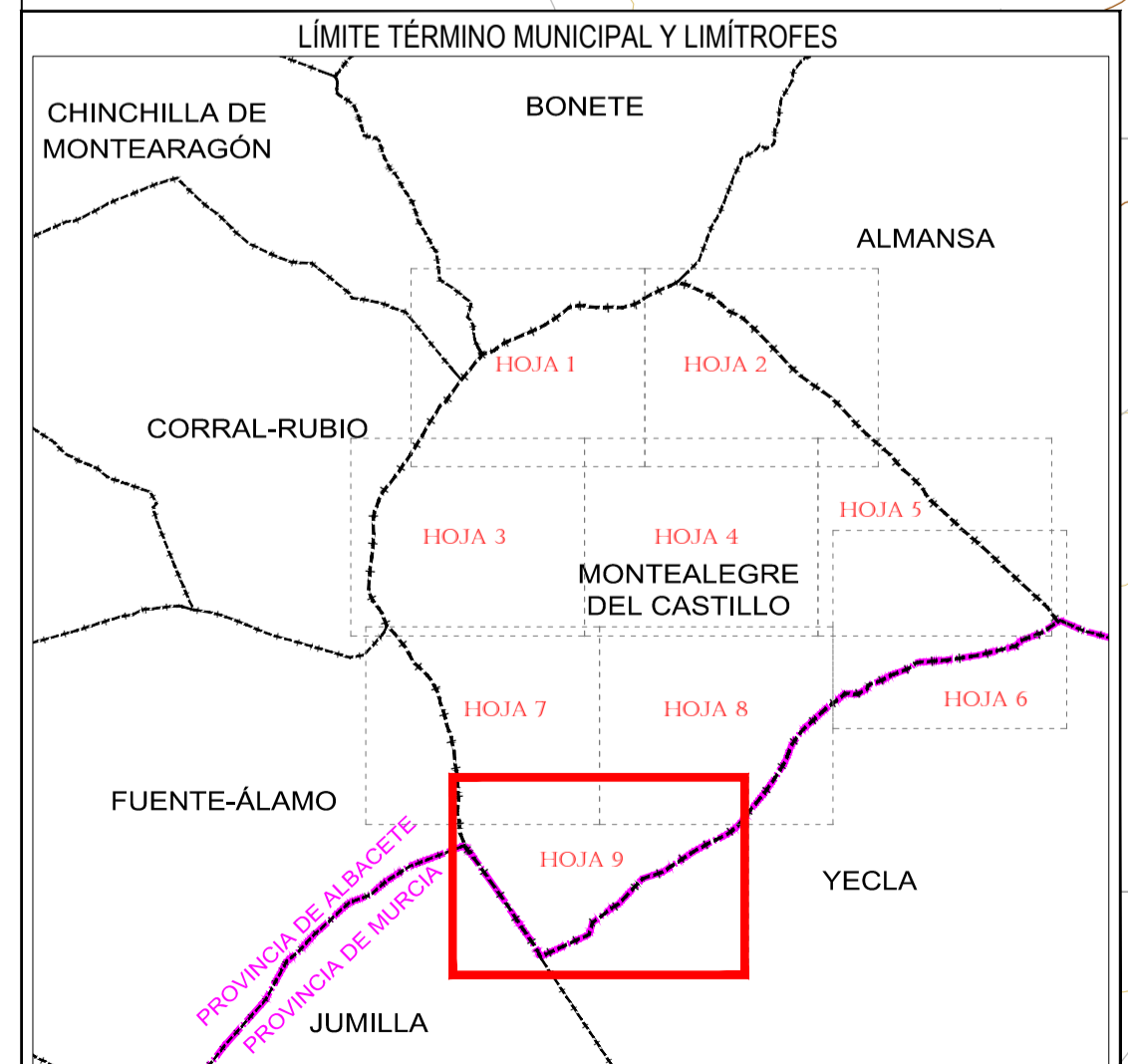

PROMOTOR: **EXCMO. AYUNTAMIENTO DE MONTEALEGRE DEL CASTILLO**

CONSULTOR: **FERNÁNDEZ-PACHECO INGENIEROS, S.L.**
 Plaza del Altabazo, 9-Bis, 1º
 02001 Albacete
 E-mail: fpi@fpingenieros.com www.fpingenieros.com

EXPEDIENTE: FP02650.001.11.MTC POM.v2.m2

LOS INGENIEROS DE CAMINOS, CANALES Y PUERTOS:
 ANTONIO FERNÁNDEZ-PACHECO SÁNCHEZ Colegiado nº 30.058
 JAVIER CONTRERAS BUENO Colegiado nº 23.872

FASE ADMINISTRATIVA: Art. 135.3

SISTEMA GEODÉSICO: ETRS 89

ESCALA: 1 / 10.000
 0m 100m 200m 300m 400m 500m
 (ORIGINAL A-1)

FECHA: NOVIEMBRE 2012
 REVISADO JULIO 2015

DESIGNACIÓN: ORDENACIÓN DEL TÉRMINO MUNICIPAL. SUELO RÚSTICO NO URBANIZABLE DE ESPECIAL PROTECCIÓN AMBIENTAL, NATURAL, CULTURAL, PAISAJÍSTICA O DE ENTORNO. SUBCATEGORÍA SRNUEP-PAC

Nº OE.1.13
 HOJA: 09 DE 09