

PLAN DE ORDENACIÓN MUNICIPAL DE MONTEALEGRE DEL CASTILLO (ALBACETE)

PROMOTOR: EXCMO. AYUNTAMIENTO DE MONTEALEGRE DEL CASTILLO	CONSULTOR: FERNÁNDEZ-PACHECO INGENIEROS, S.L. Plaza del Alfozano, 9-Bis, 1º 02001 Albacete E-mail: fpi@fpingenieros.com www.fpingenieros.com	EXPEDIENTE: FP02650.001.11.MTC POM.v2.m2	LOS INGENIEROS DE CAMINOS, CANALES Y PUERTOS: ANTONIO R. FERNÁNDEZ-PACHECO SÁNCHEZ Colegiado nº 30.058 JAVIER CONTRERAS BUENO Colegiado nº 23.872	FASE ADMINISTRATIVA: Art. 135.3	SISTEMA GEODÉSICO: ETRS 89	ESCALA: 1 / 10.000 0m 100m 200m 300m 400m 500m (ORIGINAL A-1)	FECHA: NOVIEMBRE 2012 REVISADO JULIO 2015	DESIGNACIÓN: ORDENACIÓN DEL TÉRMINO MUNICIPAL, SUELO RÚSTICO NO URBANIZABLE DE ESPECIAL PROTECCIÓN AMBIENTAL, NATURAL, CULTURAL, PAISAJÍSTICA O DE ENTORNO. SUBCATEGORÍA SRNUEP-PA	Nº OE.1.1.1 HOJA: 01 DE 09
---	---	--	---	------------------------------------	-------------------------------	--	---	---	-------------------------------------

INFORMACIÓN: Este documento es propiedad de Fernández-Pacheco Ingenieros, S.L. y no puede ser reproducido, distribuido o publicado sin el consentimiento escrito de la empresa. Toda infracción será perseguida legalmente.

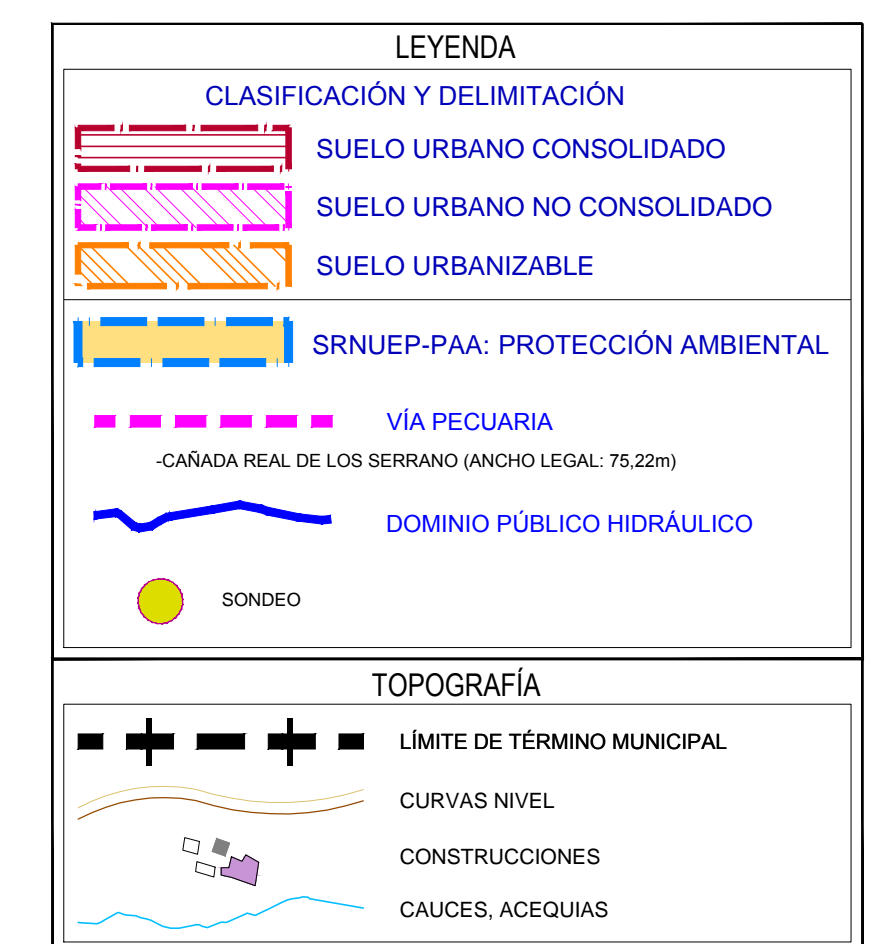
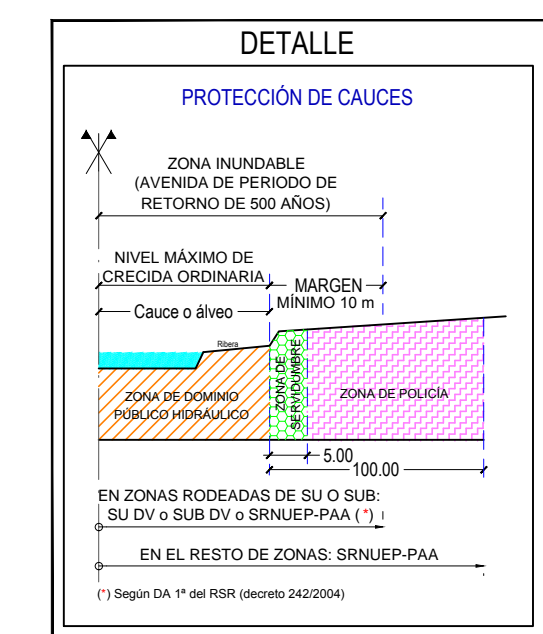
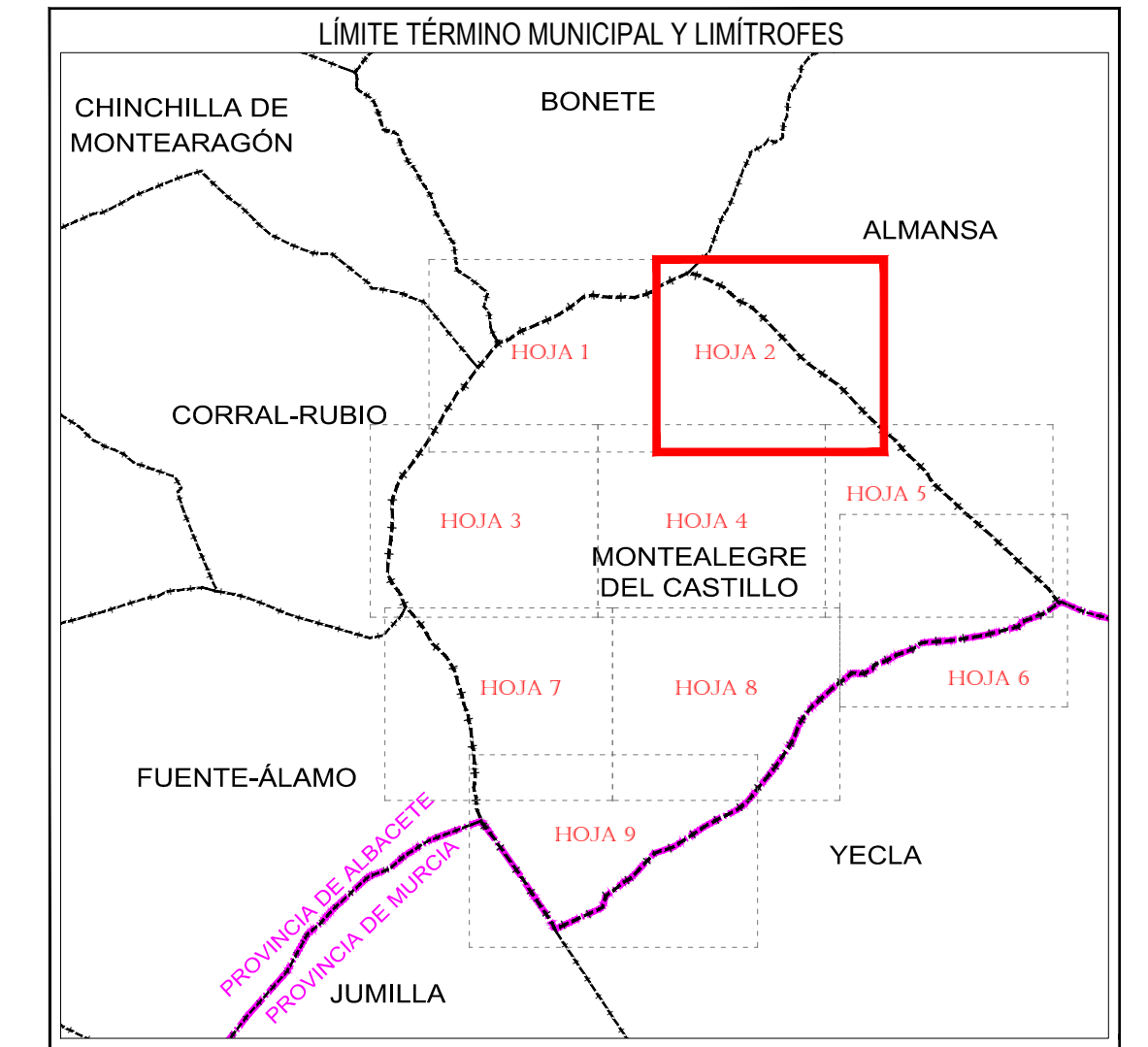
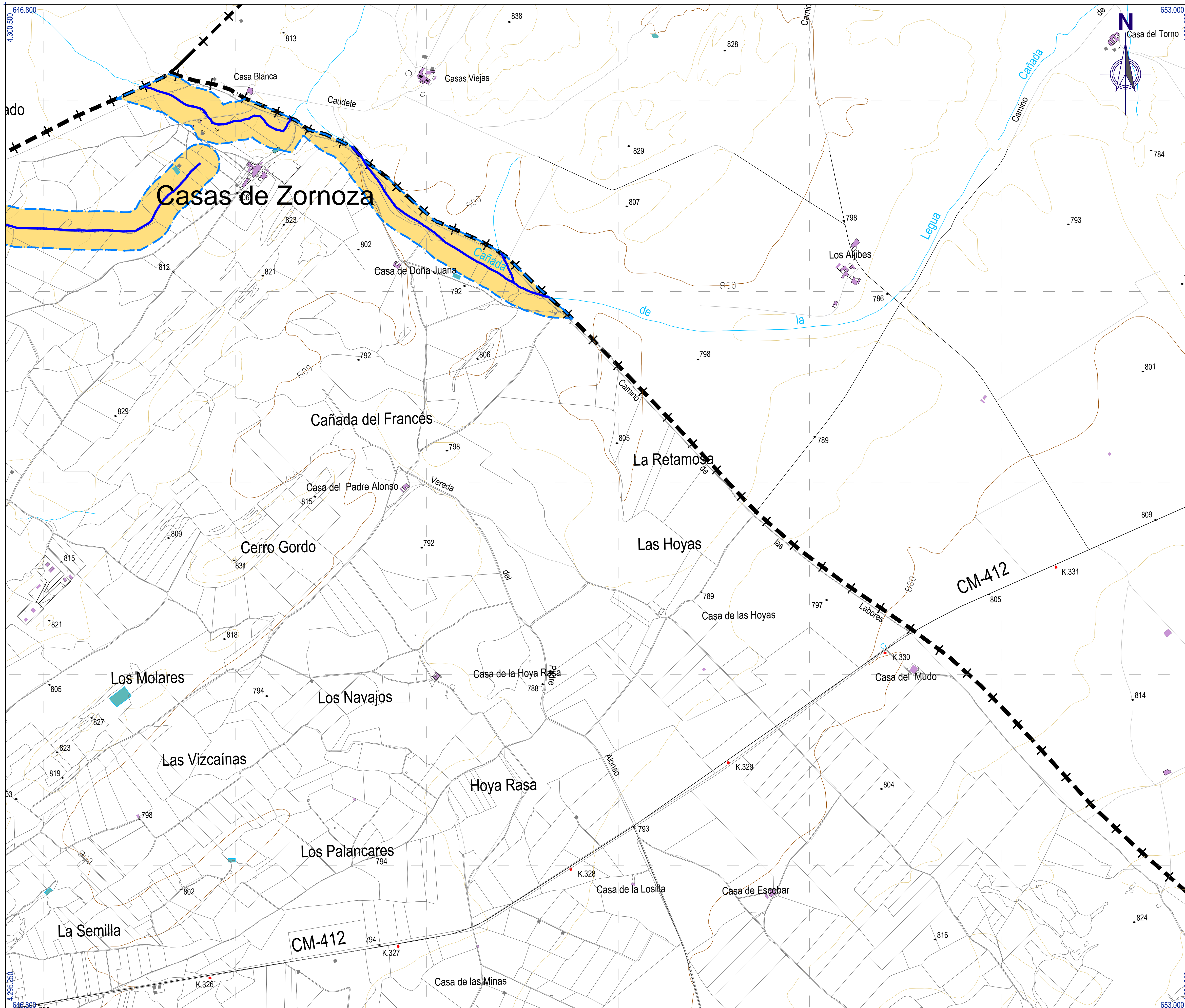

PLAN DE ORDENACIÓN MUNICIPAL DE MONTEALEGRE DEL CASTILLO (ALBACETE)

PROMOTOR: **EXCMO. AYUNTAMIENTO DE MONTEALEGRE DEL CASTILLO**

CONSULTOR: **FERNÁNDEZ-PACHECO INGENIEROS, S.L.**
 Plaza del Albozano, 9-Bis, 1º
 02001 Albacete
 E-mail: fpi@pingenieros.com

EXPEDIENTE: FP02650.001.11.MTC
 POM.v2.m2

LOS INGENIEROS DE CAMINOS, CANALES Y PUERTOS:
 ANTONIO R. FERNÁNDEZ-PACHECO SÁNCHEZ Colegiado nº 30.058
 JAVIER CONTRERAS BUENO Colegiado nº 23.872

FASE ADMINISTRATIVA: **Art. 135.3**

SISTEMA GEODÉSICO: **ETRS 89**

ESCALA: **1 / 10.000**
 0m 100m 200m 300m 400m 500m
 (ORIGINAL A-1)

FECHA: **NOVIEMBRE 2012**
 REVISADO **JULIO 2015**

DESIGNACIÓN: **ORDENACIÓN DEL TÉRMINO MUNICIPAL. SUELO RÚSTICO NO URBANIZABLE DE ESPECIAL PROTECCIÓN AMBIENTAL, NATURAL, CULTURAL, PAISAJÍSTICA O DE ENTORNO. SUBCATEGORÍA SRNUEP-PA**

Nº **OE.1.1.1**
 HOJA: **02 DE 09**

INFORMACIÓN: El presente Plan de Ordenación Municipal de Montalegre del Castillo (Albacete) se ha elaborado en el marco de la Ley 1/2001, de 6 de febrero, de la Ley de Urbanismo, y de la Ley 1/2007, de 16 de mayo, de la Ley de Urbanismo Rural, y de la Ley 1/2009, de 11 de febrero, de la Ley de Urbanismo Rural. El presente Plan de Ordenación Municipal de Montalegre del Castillo (Albacete) se ha elaborado en el marco de la Ley 1/2001, de 6 de febrero, de la Ley de Urbanismo, y de la Ley 1/2007, de 16 de mayo, de la Ley de Urbanismo Rural, y de la Ley 1/2009, de 11 de febrero, de la Ley de Urbanismo Rural. El presente Plan de Ordenación Municipal de Montalegre del Castillo (Albacete) se ha elaborado en el marco de la Ley 1/2001, de 6 de febrero, de la Ley de Urbanismo, y de la Ley 1/2007, de 16 de mayo, de la Ley de Urbanismo Rural, y de la Ley 1/2009, de 11 de febrero, de la Ley de Urbanismo Rural.

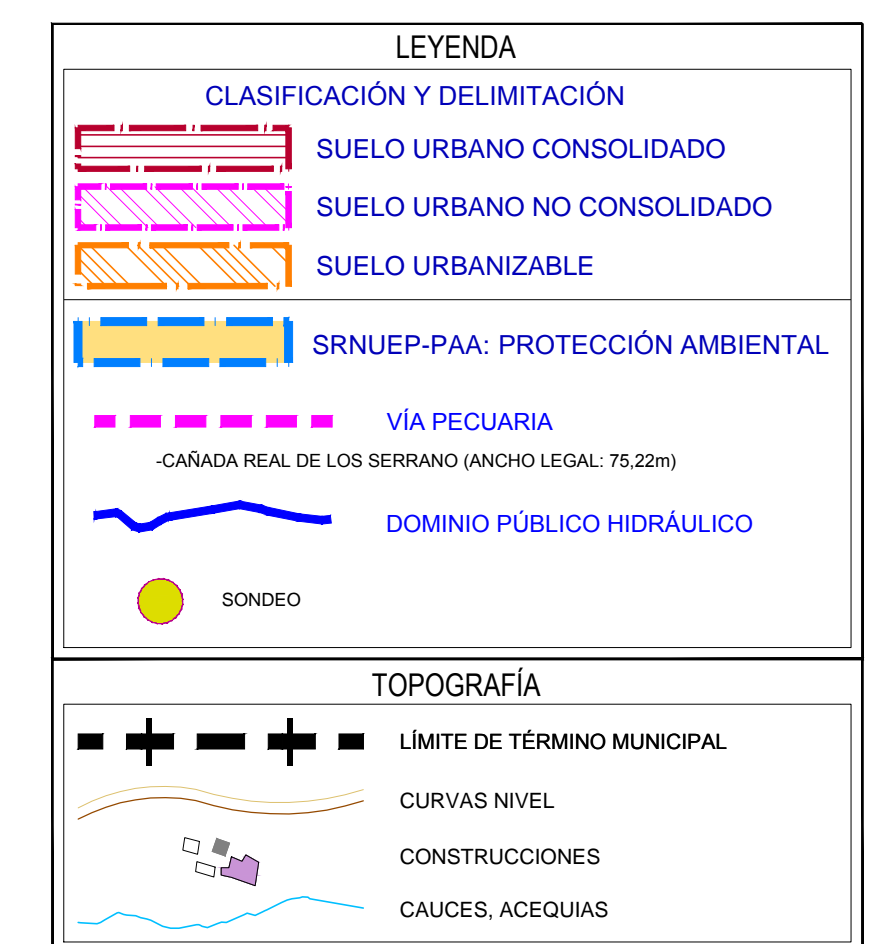
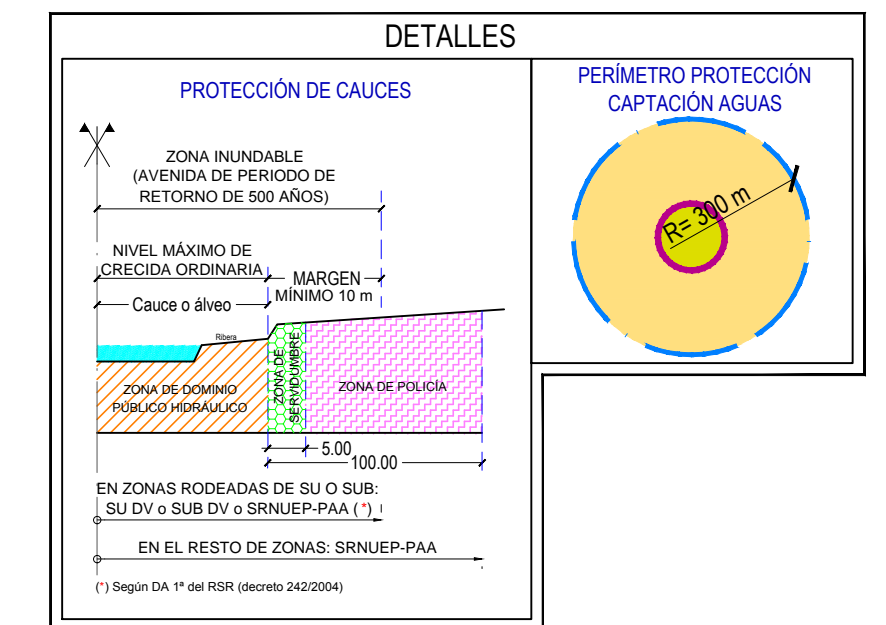
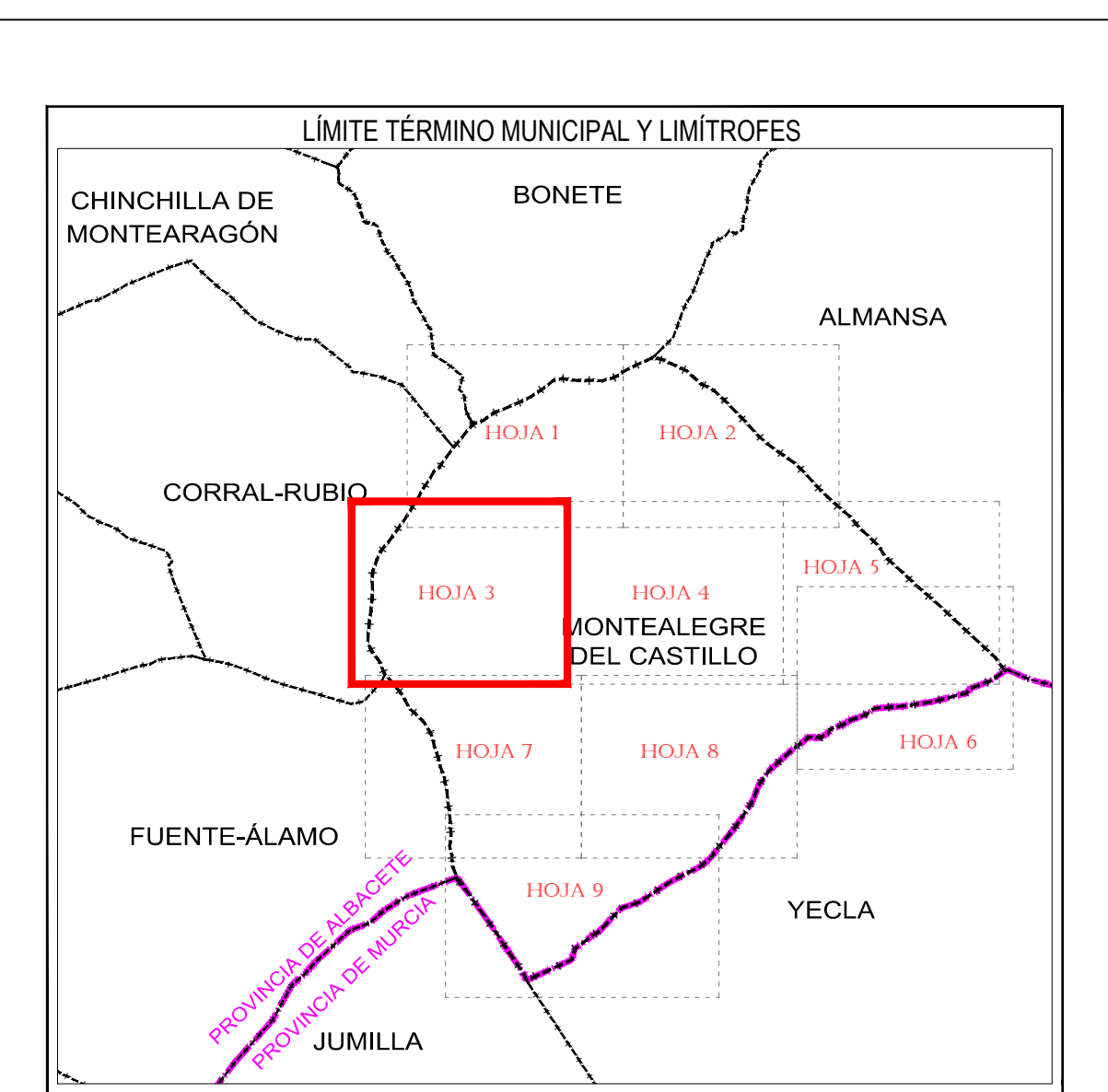
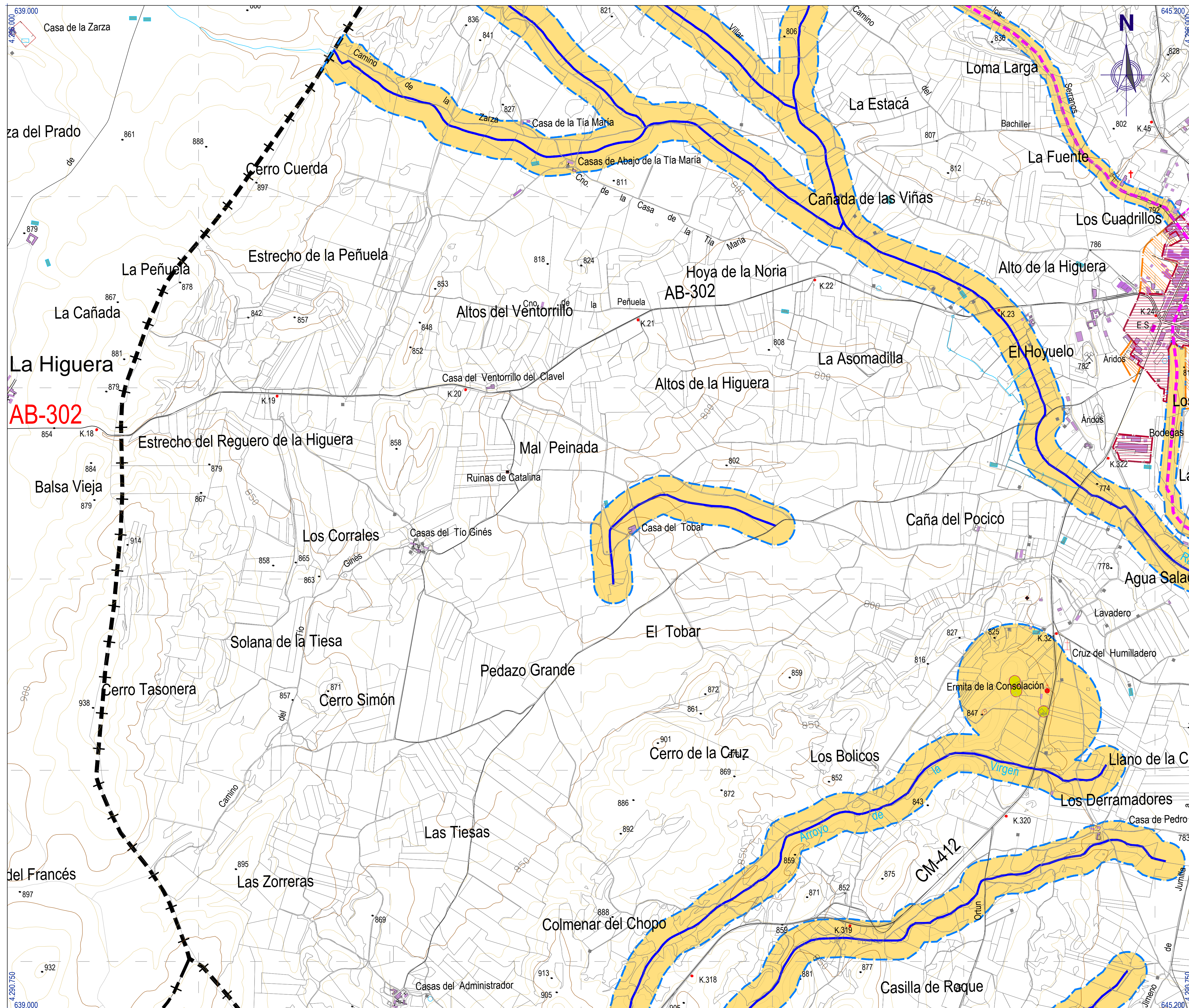

PLAN DE ORDENACIÓN MUNICIPAL DE MONTEALEGRE DEL CASTILLO (ALBACETE)

PROMOTOR:
EXCMO. AYUNTAMIENTO DE MONTEALEGRE DEL CASTILLO

CONSULTOR:
FERNÁNDEZ-PACHECO INGENIEROS, S.L.
 Plaza del Alfoziano, 9-Bis, 1º
 02001 Albacete
 E-mail: fpi@fpingenieros.com

EXPEDIENTE:
 FP02650.001.11.MTC
 POM.v2.m2

LOS INGENIEROS DE CAMINOS, CANALES Y PUERTOS:
 ANTONIO FERNÁNDEZ-PACHECO SÁNCHEZ
 Colegiado nº 30.058
 JAVIER CONTRERAS BUENO
 Colegiado nº 23.872

FASE ADMINISTRATIVA:
 Art. 135.3

SISTEMA GEODÉSICO:
 ETRS 89

ESCALA:
 1 / 10.000
 0m 100m 200m 300m 400m 500m
 (ORIGINAL A-1)

FECHA:
 NOVIEMBRE 2012
 REVISADO
 JULIO 2015

DESIGNACIÓN:
 ORDENACIÓN DEL TÉRMINO MUNICIPAL.
 SUELO RÚSTICO NO URBANIZABLE DE ESPECIAL PROTECCIÓN AMBIENTAL, NATURAL, CULTURAL, PAISAJÍSTICA O DE ENTORNO.
 SUBCATEGORÍA SRNUEP-PA

Nº
 OE.1.1.1
 HOJA:
 03 DE 09

INFORMACIÓN: Este plan de ordenación municipal se ha elaborado en cumplimiento de lo establecido en el artículo 135.3 del Real Decreto Legislativo 7/2015, de 30 de junio, por el que se aprueba el texto refundido de la Ley del Suelo, y en el artículo 17.1 del Real Decreto Legislativo 7/2015, de 30 de junio, por el que se aprueba el texto refundido de la Ley de Urbanismo. El presente plan de ordenación municipal se ha elaborado en cumplimiento de lo establecido en el artículo 135.3 del Real Decreto Legislativo 7/2015, de 30 de junio, por el que se aprueba el texto refundido de la Ley del Suelo, y en el artículo 17.1 del Real Decreto Legislativo 7/2015, de 30 de junio, por el que se aprueba el texto refundido de la Ley de Urbanismo.

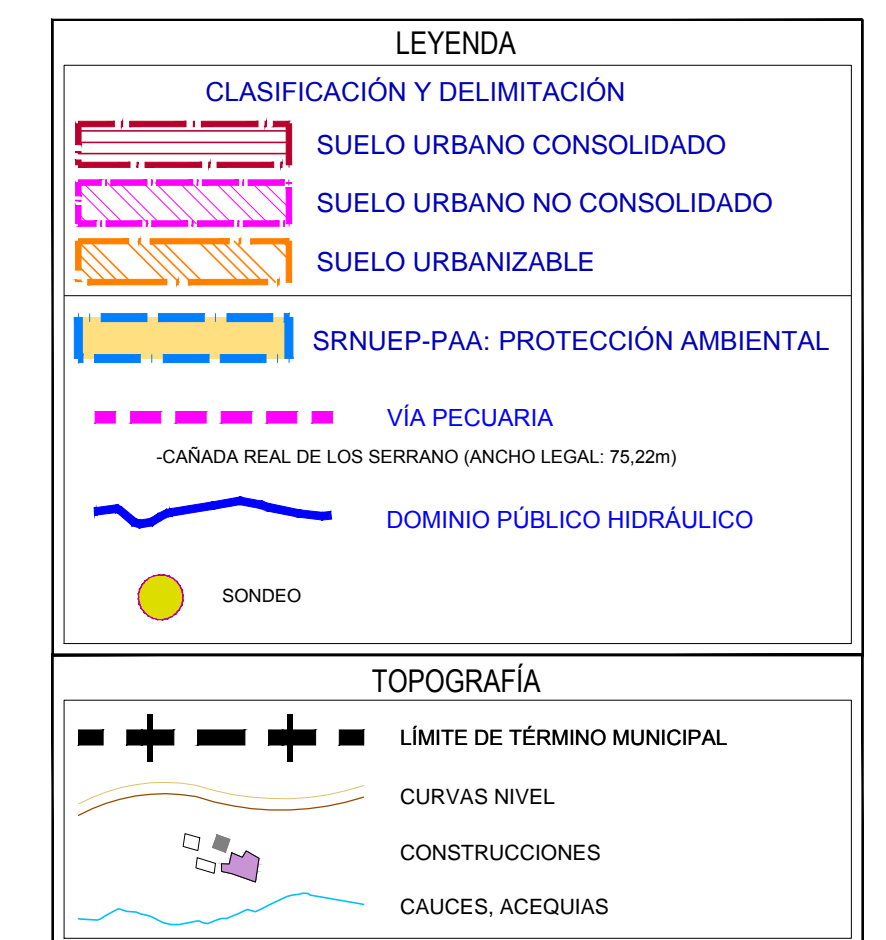
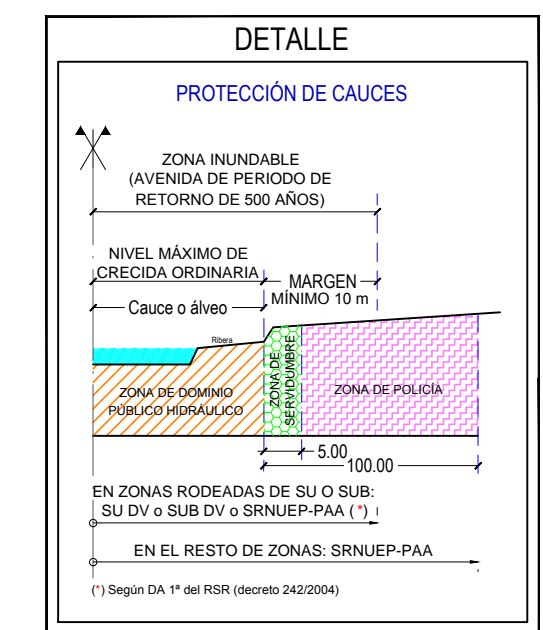
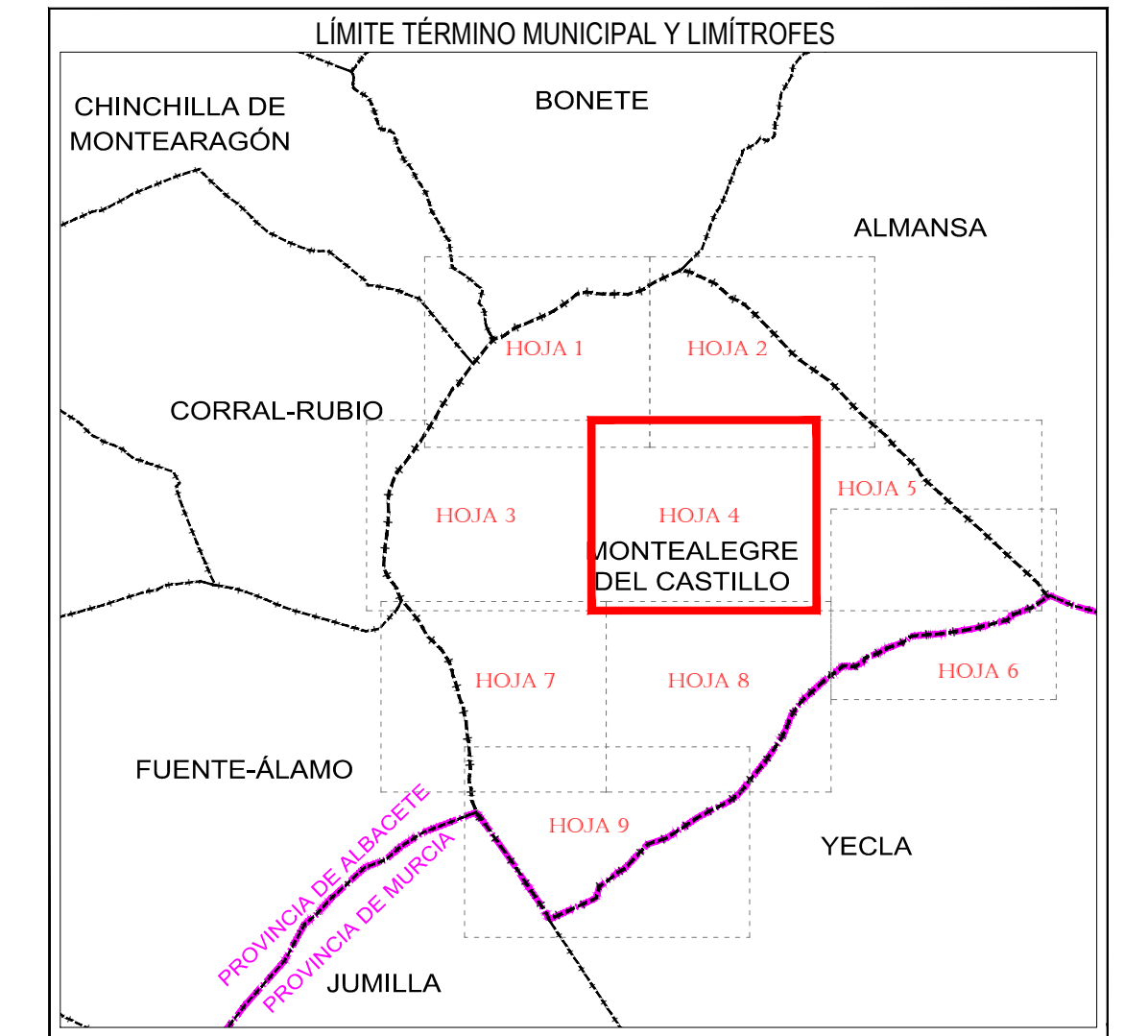
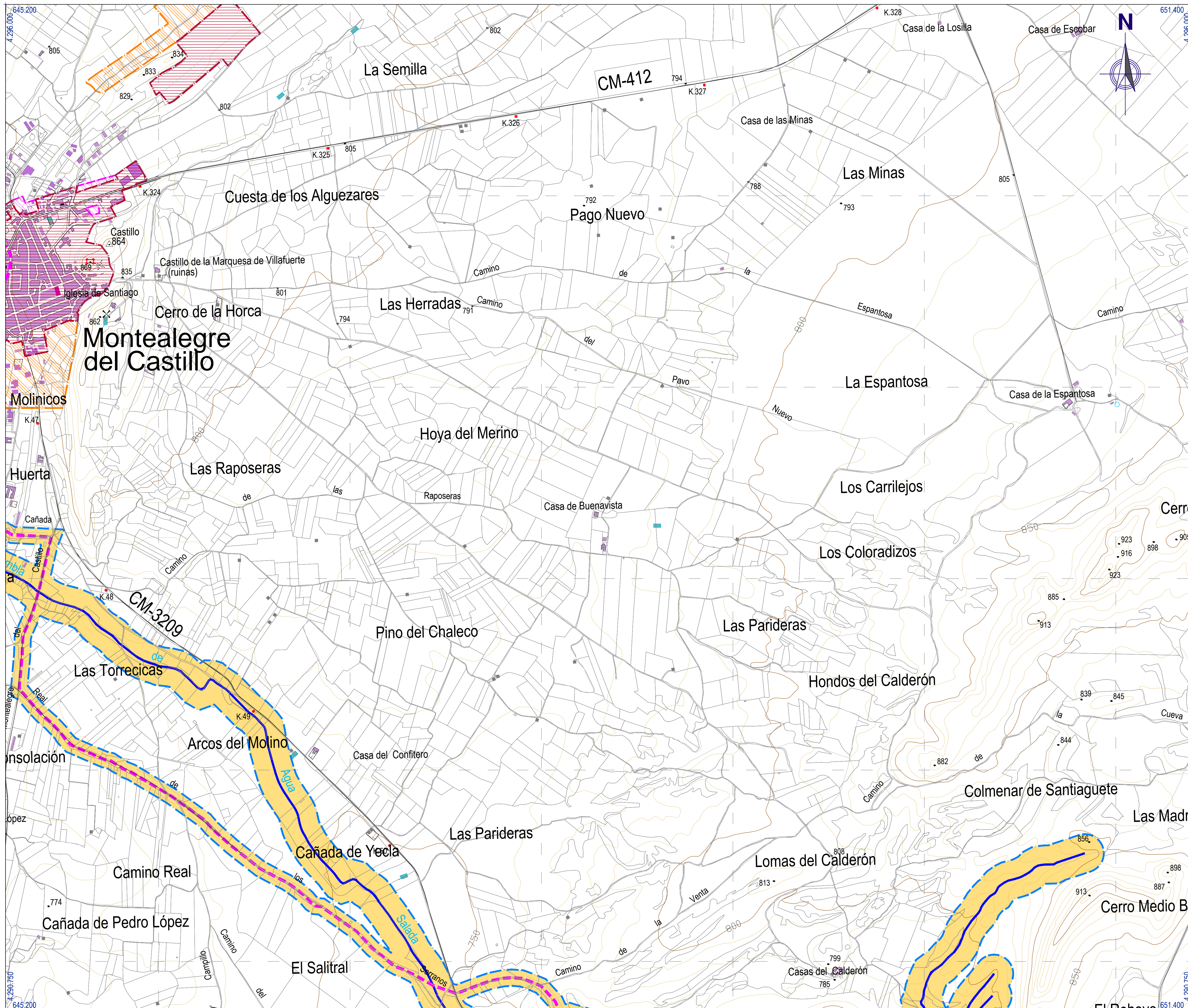

PLAN DE ORDENACIÓN MUNICIPAL DE MONTEALEGRE DEL CASTILLO (ALBACETE)

PROMOTOR: **EXCMO. AYUNTAMIENTO DE MONTEALEGRE DEL CASTILLO**

CONSULTOR: **FERNÁNDEZ-PACHECO INGENIEROS, S.L.**
 Plaza del Alfozano, 9-Bis, 1º
 02001 Albacete
 E-mail: fpi@fpingenieros.com www.fpingenieros.com

EXPEDIENTE: FP02650.001.11.MTC
 POM.v2.m2

LOS INGENIEROS DE CAMINOS, CANALES Y PUERTOS:
 ANTONIO FERNÁNDEZ-PACHECO SÁNCHEZ Colegiado nº 30.058
 JAVIER CONTRERAS BUENO Colegiado nº 23.872

FASE ADMINISTRATIVA: Art. 135.3

SISTEMA GEODÉSICO: ETRS 89

ESCALA: 1 / 10.000
 0m 100m 200m 300m 400m 500m
 (ORIGINAL A-1)

FECHA: NOVIEMBRE 2012
 REVISADO JULIO 2015

DESIGNACIÓN: ORDENACIÓN DEL TÉRMINO MUNICIPAL. SUELO RÚSTICO NO URBANIZABLE DE ESPECIAL PROTECCIÓN AMBIENTAL, NATURAL, CULTURAL, PAISAJÍSTICA O DE ENTORNO. SUBCATEGORÍA SRNUEP-PAA

Nº OE.1.1.1
 HOJA: 04 DE 09

INFORMACIÓN: El Plan de Ordenación Municipal de Montealegre del Castillo ha sido elaborado en cumplimiento de lo establecido en el artículo 135.3 del Real Decreto Legislativo 7/2015, de 30 de septiembre, por el que se aprueba el Real Decreto-Ley 20/2015, de 20 de octubre, de medidas de urgencia para garantizar la sostenibilidad del sistema de pensiones y el sistema de jubilación, y de otras medidas de urgencia para garantizar la sostenibilidad del sistema de pensiones y el sistema de jubilación, y de otras medidas de urgencia para garantizar la sostenibilidad del sistema de pensiones y el sistema de jubilación.

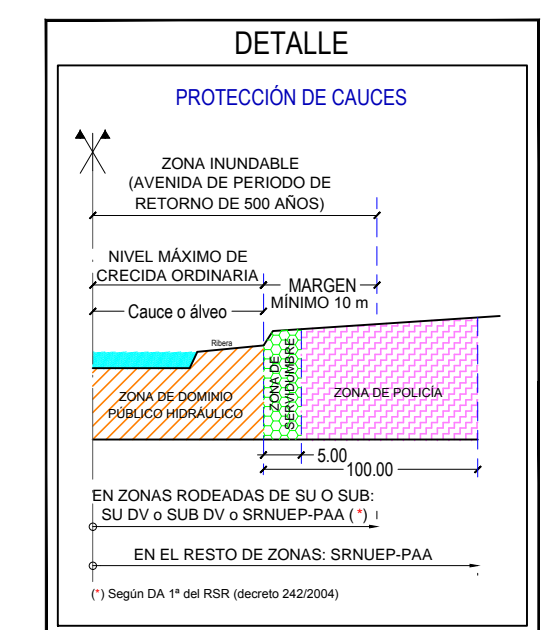
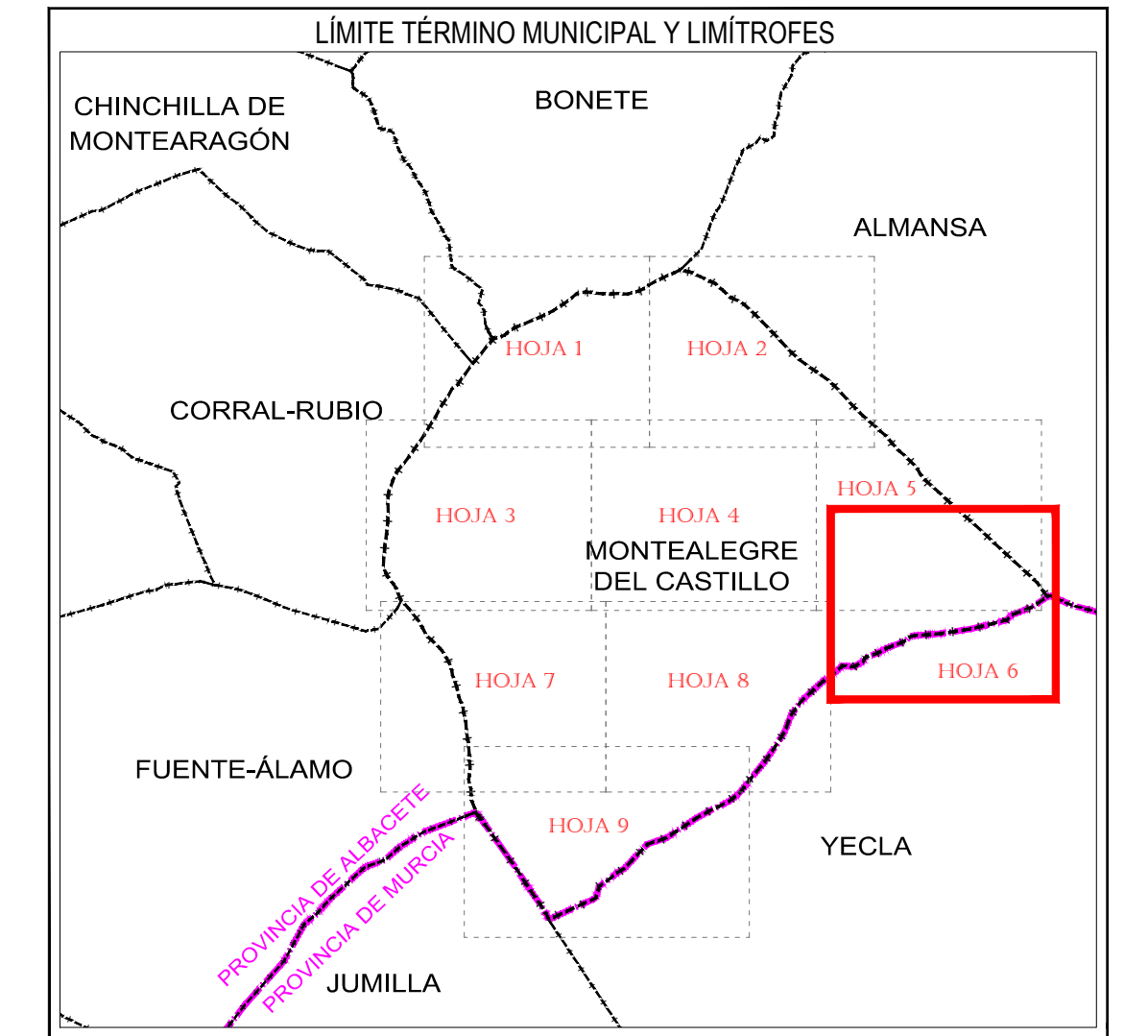
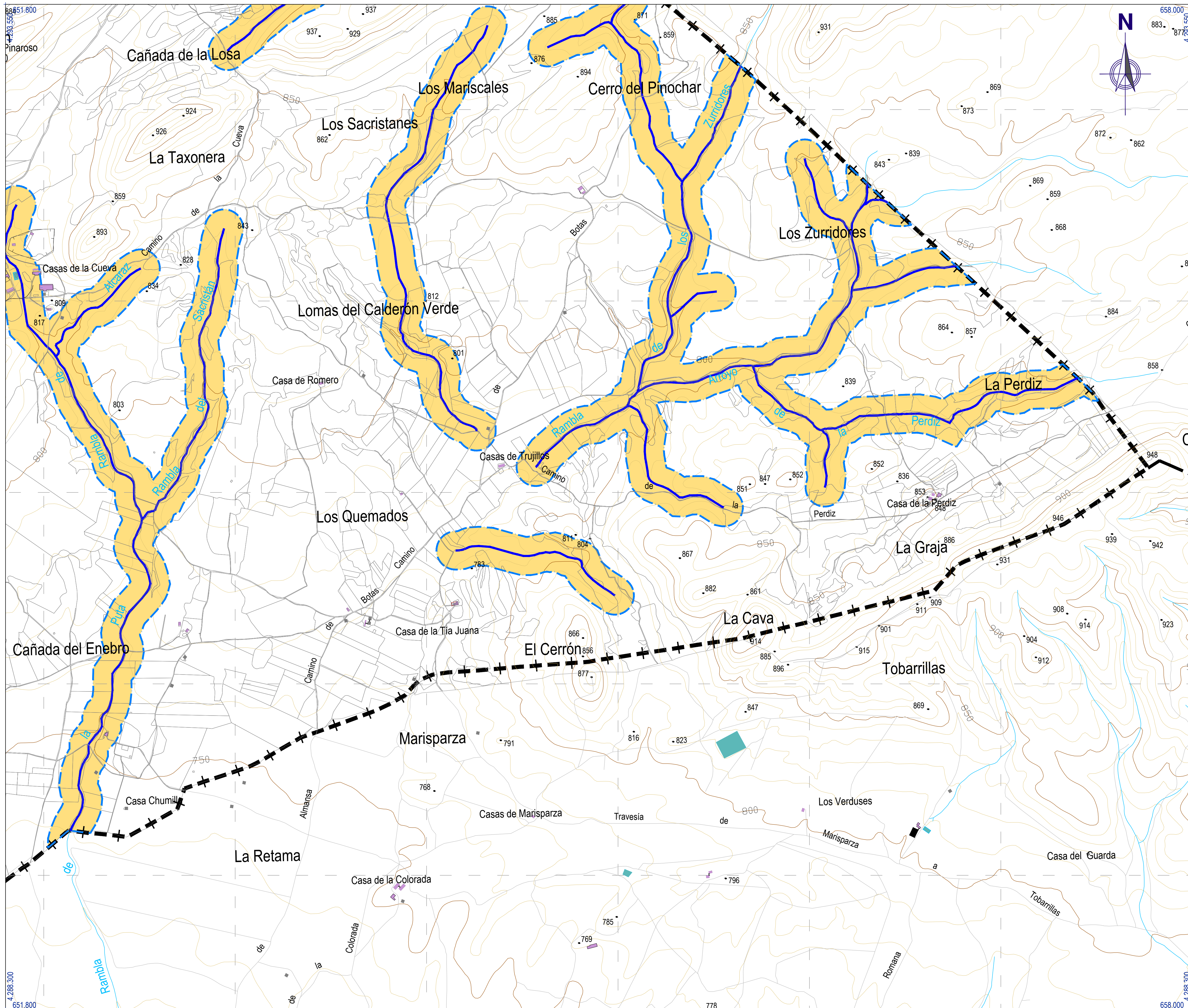

LEYENDA	
CLASIFICACIÓN Y DELIMITACIÓN	
	SUELO URBANO CONSOLIDADO
	SUELO URBANO NO CONSOLIDADO
	SUELO URBANIZABLE
	SRNUEP-PA: PROTECCIÓN AMBIENTAL
	VÍA PECUARIA -CAÑADA REAL DE LOS SERRANO (ANCHO LEGAL: 75,22m)
	DOMINIO PÚBLICO HIDRÁULICO
	SONDEO
TOPOGRAFÍA	
	LÍMITE DE TÉRMINO MUNICIPAL
	CURVAS NIVEL
	CONSTRUCCIONES
	CAUCES, ACEQUIAS

PLAN DE ORDENACIÓN MUNICIPAL DE MONTEALEGRE DEL CASTILLO (ALBACETE)

PROMOTOR:
EXCMO. AYUNTAMIENTO DE MONTEALEGRE DEL CASTILLO

CONSULTOR:
FERNÁNDEZ-PACHECO INGENIEROS, S.L.
 Plaza del Altozano, 9-Bis, 1º
 02001 Albacete
 E-mail: fpi@fpingenieros.com www.fpingenieros.com

EXPEDIENTE:
 FP02650.001.11.MTC
 POM.v2.m2

LOS INGENIEROS DE CAMINOS, CANALES Y PUERTOS:

 ANTONIO R. FERNÁNDEZ-PACHECO SÁNCHEZ
 Colegiado nº 30.058

FASE ADMINISTRATIVA:
 Art. 135.3

SISTEMA GEODÉSICO:
 ETRS 89

ESCALA:
 1 / 10.000

FECHA:
 NOVIEMBRE 2012
 REVISADO
 JULIO 2015

DESIGNACIÓN:
 ORDENACIÓN DEL TÉRMINO MUNICIPAL.
 SUELO RÚSTICO NO URBANIZABLE DE ESPECIAL PROTECCIÓN AMBIENTAL, NATURAL, CULTURAL, PAISAJÍSTICA O DE ENTORNO.
 SUBCATEGORÍA SRNUEP-PA

Nº
 OE.1.1.1
 HOJA:
 06 DE 09

El presente Plan de Ordenación Municipal de Montealegre del Castillo, en cumplimiento de lo establecido en el artículo 135.3 del Real Decreto Legislativo 7/2005, de 18 de junio, por el que se aprueba el texto refundido de la Ley del Suelo, y en virtud de lo establecido en el artículo 171 del Reglamento de Urbanismo, se somete a la aprobación del Consejo de Urbanismo de la Provincia de Albacete, en el marco de lo establecido en el artículo 135.3 del Real Decreto Legislativo 7/2005, de 18 de junio.

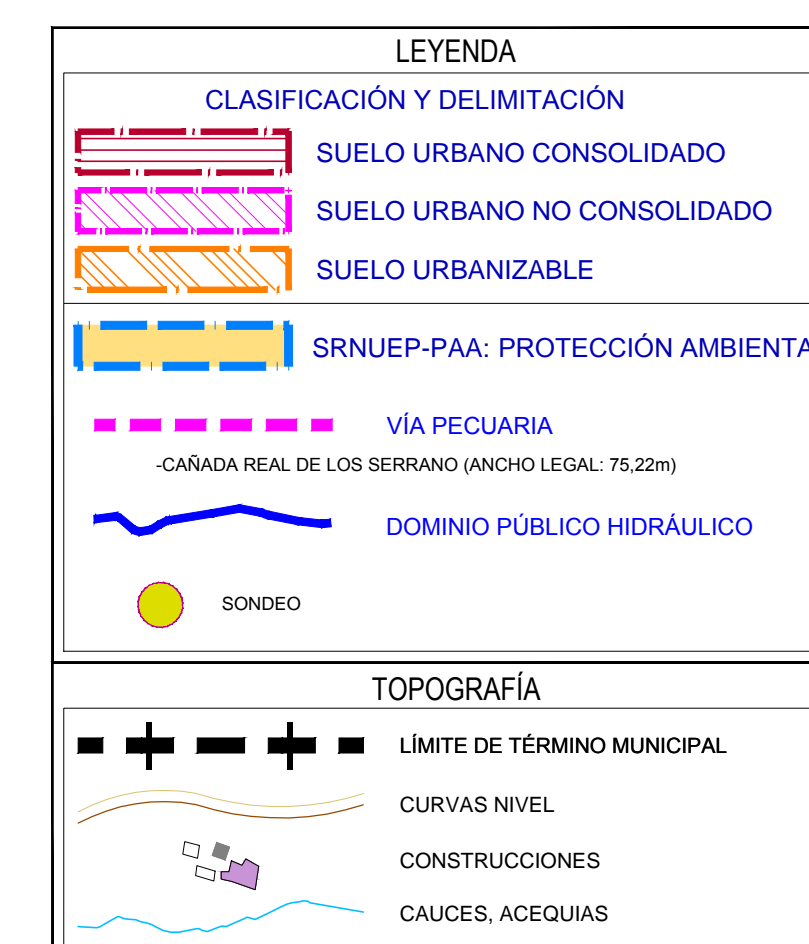
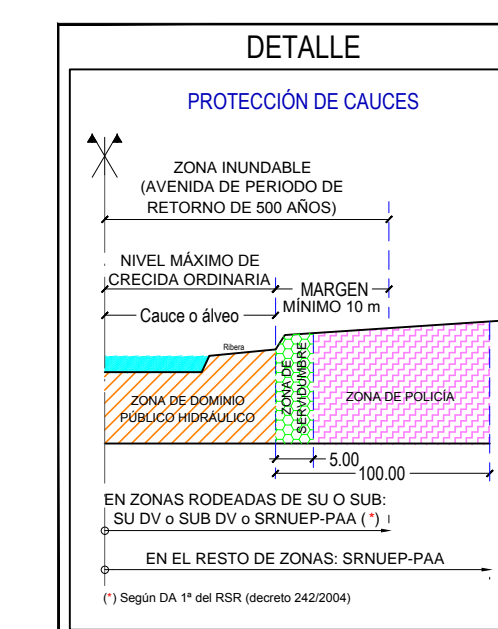
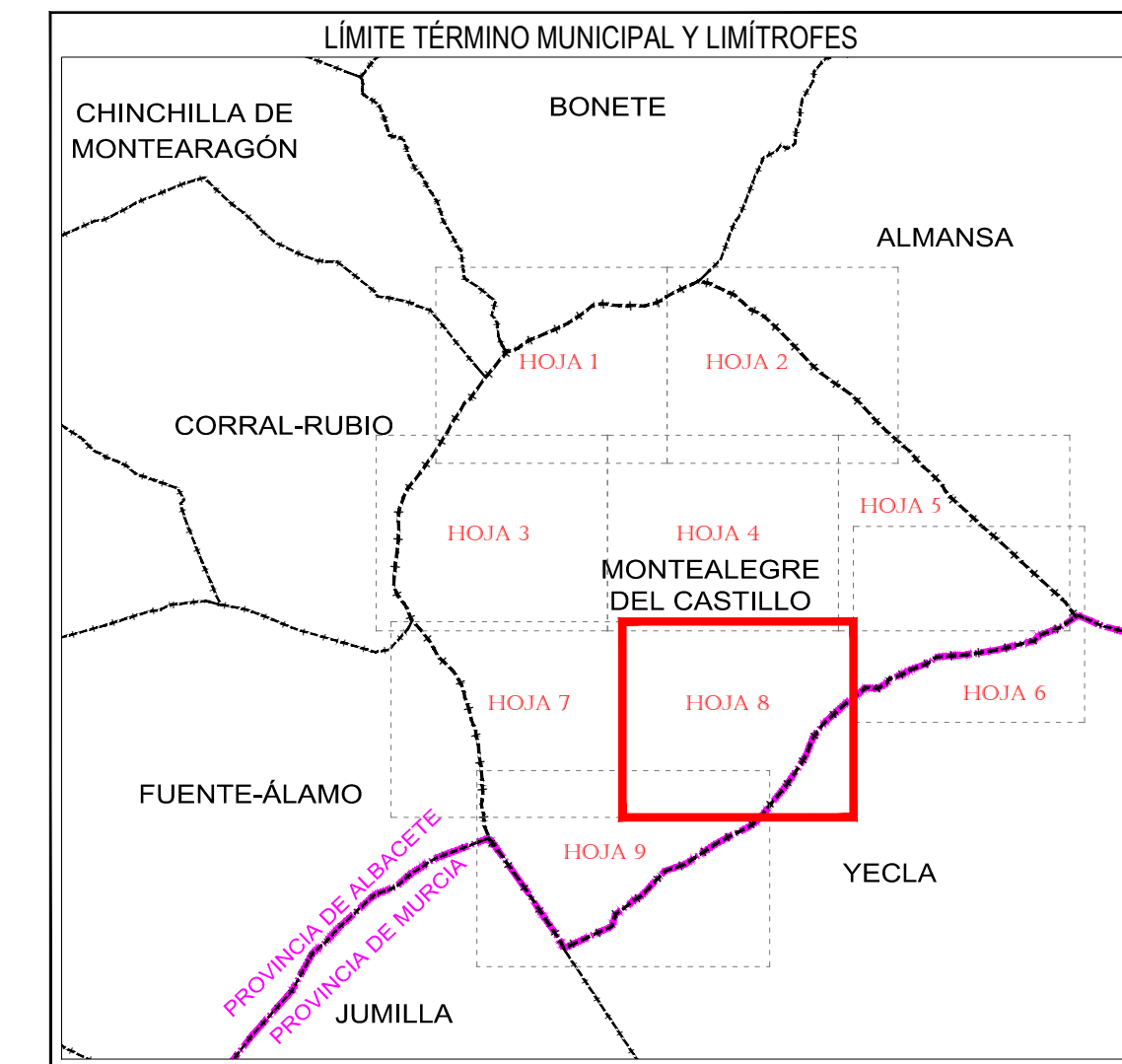
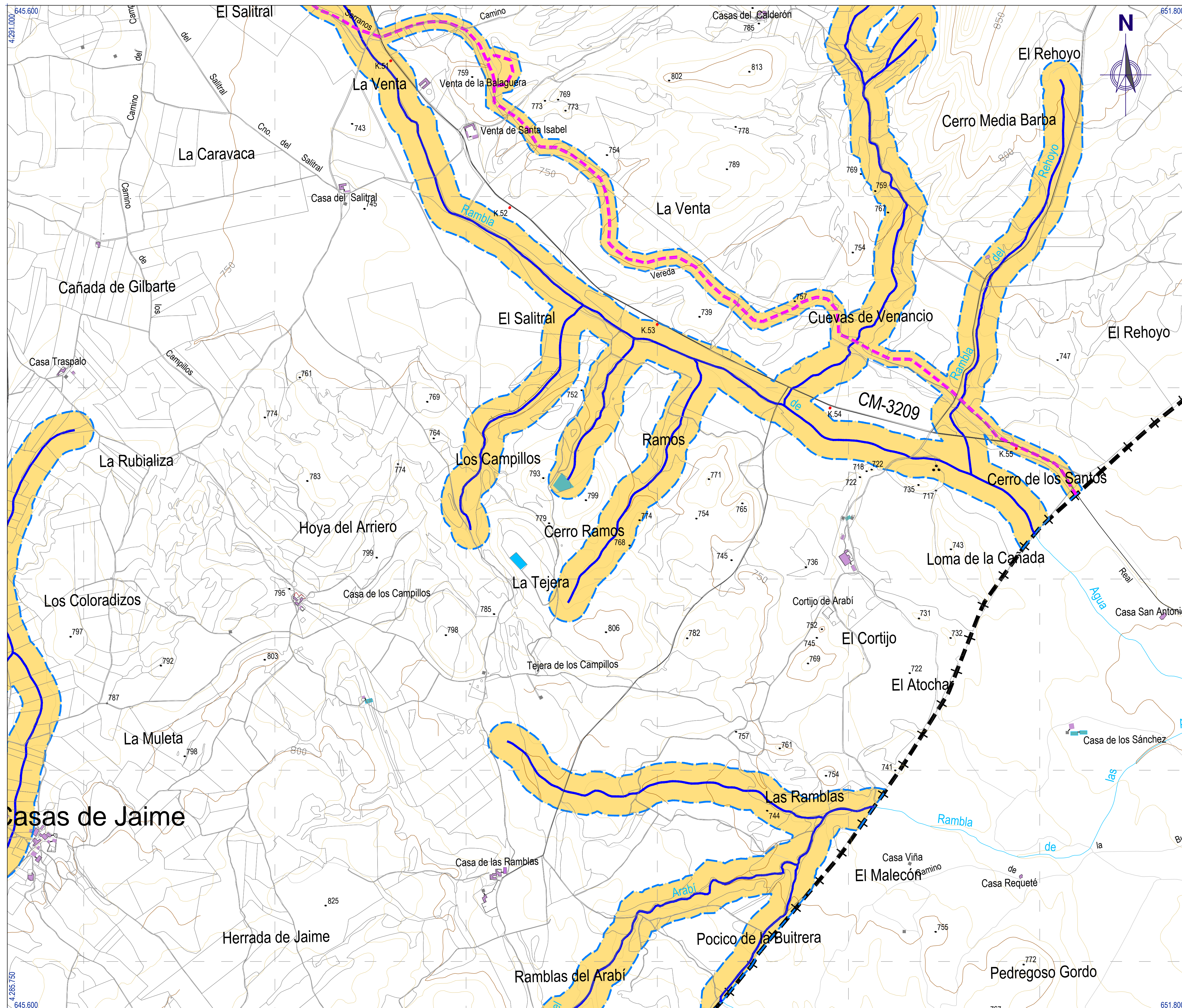

PLAN DE ORDENACIÓN MUNICIPAL DE MONTEALEGRE DEL CASTILLO (ALBACETE)

PROMOTOR: **EXCMO. AYUNTAMIENTO DE MONTEALEGRE DEL CASTILLO**

CONSULTOR: **FERNÁNDEZ-PACHECO INGENIEROS, S.L.**
 Plaza del Altozano, 9-Bis, 1º
 02001 Albacete
 E-mail: fpi@fpingenieros.com www.fpingenieros.com

EXPEDIENTE: FP02650.001.11.MTC
 POM.v2.m2

LOS INGENIEROS DE CAMINOS, CANALES Y PUERTOS:
 ANTONIO FERNÁNDEZ-PACHECO SÁNCHEZ Colegiado nº 30.058
 JAVIER CONTRERAS BUENO Colegiado nº 23.872

FASE ADMINISTRATIVA: **Art. 135.3**

SISTEMA GEODÉSICO: **ETRS 89**

ESCALA: **1 / 10.000**
 0m 100m 200m 300m 400m 500m
 (ORIGINAL A-1)

FECHA: **NOVIEMBRE 2012**
REVISADO JULIO 2015

DESIGNACIÓN: **ORDENACIÓN DEL TÉRMINO MUNICIPAL. SUELO RÚSTICO NO URBANIZABLE DE ESPECIAL PROTECCIÓN AMBIENTAL, NATURAL, CULTURAL, PAISAJÍSTICA O DE ENTORNO. SUBCATEGORÍA SRNUEP-PAA**

Nº **OE.1.1.1**
 HOJA: **08 DE 09**

INFORMACIÓN: Este plan de ordenación municipal se ha elaborado en cumplimiento de lo establecido en el artículo 135.3 del Real Decreto Legislativo 7/2005, de 10 de junio, por el que se aprueba el texto refundido de la Ley del Suelo, y en el artículo 17.2 del Real Decreto Legislativo 7/2005, de 10 de junio, por el que se aprueba el texto refundido de la Ley de Urbanismo. El presente plan de ordenación municipal se ha elaborado en cumplimiento de lo establecido en el artículo 135.3 del Real Decreto Legislativo 7/2005, de 10 de junio, por el que se aprueba el texto refundido de la Ley del Suelo, y en el artículo 17.2 del Real Decreto Legislativo 7/2005, de 10 de junio, por el que se aprueba el texto refundido de la Ley de Urbanismo.

