636.000

4.301.500

SU, SUB Y SRNUEP-PA

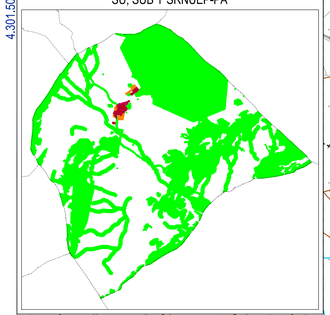

COHERENCIA DE LA ORDENACION ESTRUCTURAL CON LA DE LOS MUNICIPIOS COLINDANTES

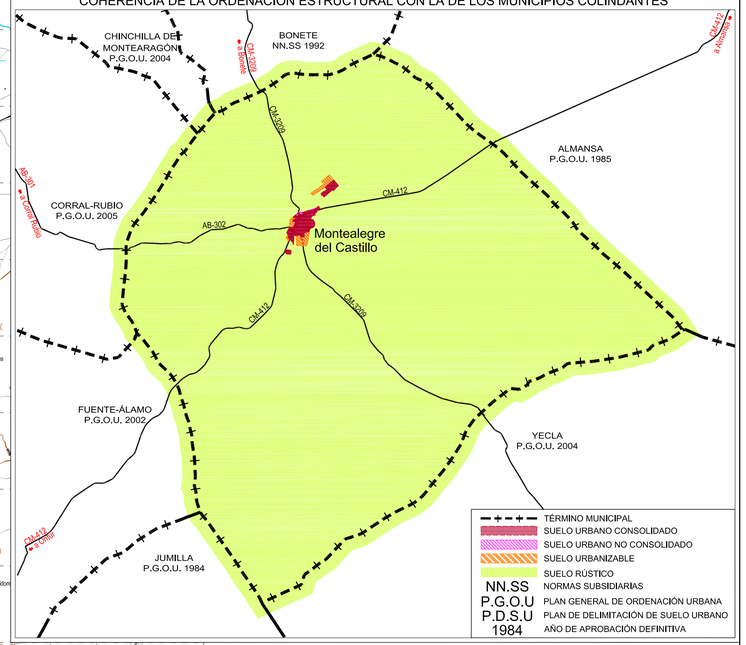

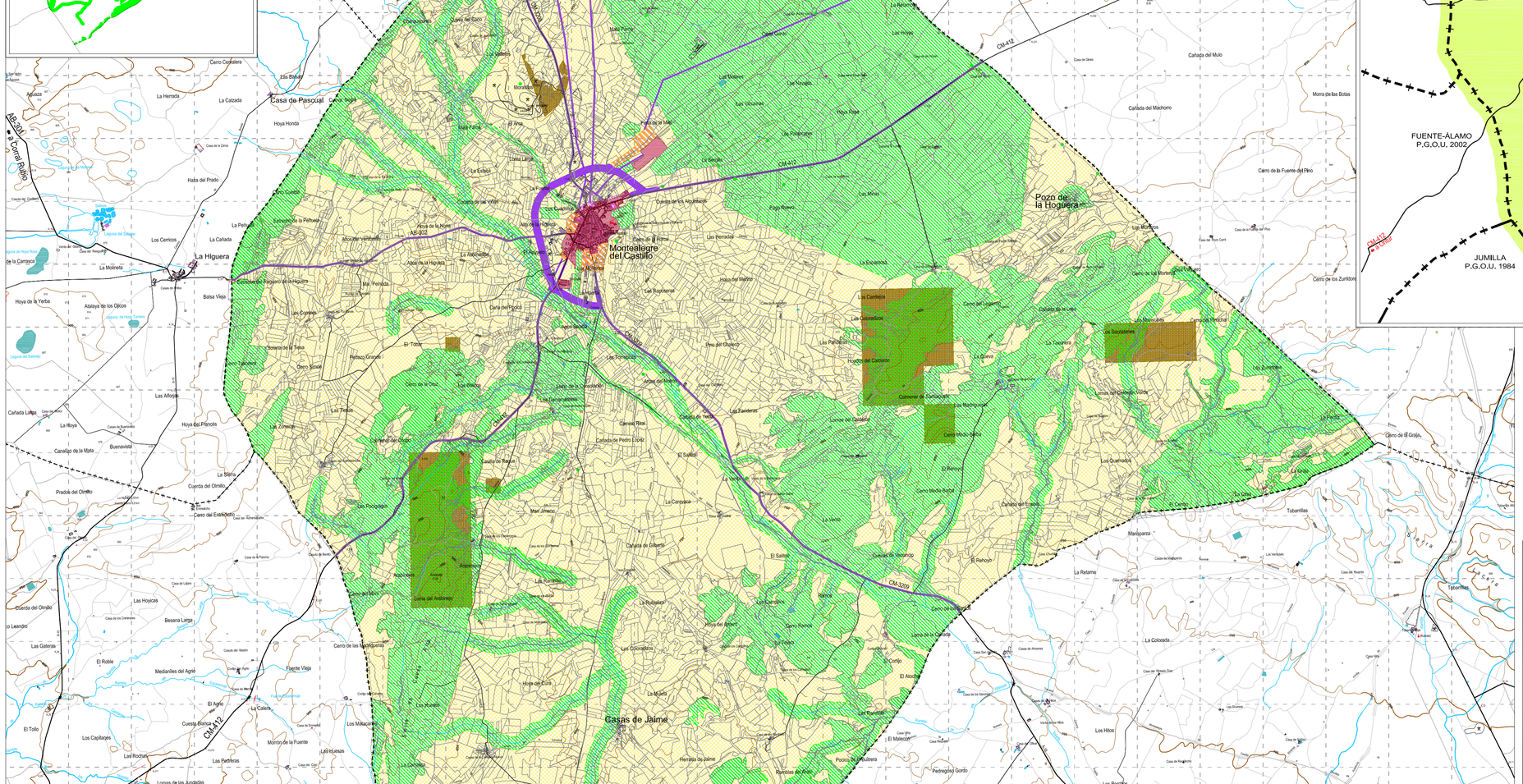

SU, SUB Y SRNUEP-PE

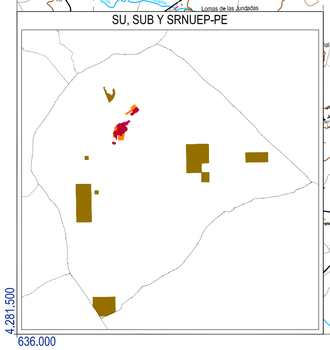

SU, SUB Y SRNUEP-PI

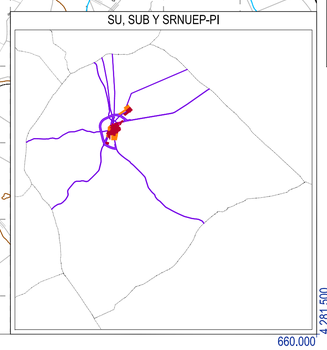

4.281.500

636.000

660.000

4.281.500

LEYENDA

CLASIFICACIÓN Y DELIMITACIÓN

TÉRMINO MUNICIPAL	Sup.: 177.665.342 m²
SUELO URBANO CONSOLIDADO	Sup.: 688.282 m²
SUELO URBANO NO CONSOLIDADO	Sup.: 21.037 m²
SUELO URBANIZABLE	Sup.: 316.221 m²
SUELO RÚSTICO NO URBANIZABLE DE ESPECIAL PROTECCIÓN	Sup.: 83.689.802 m²
SRNUEP-PA: PROTECCIÓN AMBIENTAL, NATURAL, CULTURAL, PAISAJÍSTICA O DE ENTORNO	Sup.: 79.109.660 m²
SRNUEP-PE: PROTECCIÓN ESTRUCTURAL	Sup.: 7.844.390 m²
SRNUEP-PI: PROTECCIÓN INFRAESTRUCTURAS Y EQUIPAMIENTOS	Sup.: 1.655.200 m²
SUELO RÚSTICO DE RESERVA	Sup.: 92.950.000 m²

TOPOGRAFÍA

- LÍMITE DE TÉRMINO MUNICIPAL
- CURVAS NIVEL
- CONSTRUCCIONES
- CAUCES, ACEQUIAS

PLAN DE ORDENACIÓN MUNICIPAL DE MONTEALEGRE DEL CASTILLO (ALBACETE)

PROMOTOR:
EXCMO. AYUNTAMIENTO DE MONTEALEGRE DEL CASTILLO

CONSULTOR:
FERNÁNDEZ–PACHECO INGENIEROS, S.L.
Plaza del Altozano, 9-Bis, 1º
02001 Albacete
E-mail: fpi@fpingenieros.com
Telf. 967 193 738
Fax. 967 193 739
www.fpingenieros.com

EXPEDIENTE:
FP02650.001.11.MTC
POM.v2.m2

LOS INGENIEROS DE CAMINOS, CANALES Y PUERTOS:
ANTONIO R. FERNÁNDEZ-PACHECO SÁNCHEZ
Colegiado nº 30.058
JAVIER CONTRERAS BUENO
Colegiado nº 23.872

FASE ADMINISTRATIVA:
Art. 135.3

SISTEMA GEODÉSICO:
ETRS 89

ESCALA:
1 / 40.000
0m 500m 1000m 1500m 2000m
(ORIGINAL A-1)

FECHA:
NOVIEMBRE 2012
REVISADO JULIO 2015

DESIGNACIÓN:
ORDENACIÓN DEL TÉRMINO MUNICIPAL Y COHERENCIA DE LA ORDENACION ESTRUCTURAL CON LA DE LOS MUNICIPIOS COLINDANTES

Nº
OE.1.0

HOJA:
01 DE 01

DILIGENCIA: El Pleno de Ayuntamiento de la Municipal, en sesión de aprobación inicial, de fecha 05/10/2012 y en la Junta Vecinal de Casas de Jaime, en sesión de fecha 17/10/2012 y tras las modificaciones pertinentes, fue aprobado provisionalmente por el Pleno de la Corporación Municipal, en sesión de fecha 30/01/2014 y por la Junta Vecinal de Casas de Jaime, en sesión de fecha 09/02/2014 y, en el caso de los SS.PP., de la Consejería de Fomento en Albacete, de fechas 13/03/2015 y 25/06/2015, f.fin. El secretario.